



ระบบการบันทึกประวัติการปฏิบัติงานของ ข้าราชการครู (Logbook Teacher)

เข้าเว็บไซต์ เพื่อโหลดโปรแกรม logbook รุ่นทดลอง

test-LTeacher.otepc.go.th





Logbook

- ครูเข้าถึงได้
- มีความสะดวก
- จัดเก็บในระบบอิเล็กทรอนิกส์
- ภาระค่าใช้จ่าย



ขอบเขต

ความรู้ความเข้าใจเรื่อง Logbook

-  สำคัญ
-  ครูบันทึก Logbook ได้อย่างไร
-  ผอ. สถานศึกษาเกี่ยวข้องกับ Logbook ตรงไหน
-  สพท./ส่วนราชการ ตรวจสอบ Logbook ส่วนไหน

Logbook ภาคปฏิบัติ

ก่อนที่จะทำความเข้าใจ Logbook

1. มาตรฐานตำแหน่ง

(ว20/2560 ลงวันที่ 5 ก.ค.2560)

2. หลักเกณฑ์การขอวิทยฐานะใหม่

(ว21/2560 ลงวันที่ 5 ก.ค.2560)

3. การพัฒนาตนเอง

(ว22/2560 ลงวันที่ 5 ก.ค.2560)

4. การประเมินผลการปฏิบัติงาน

(หนังสือที่ ศธ 0206.3/0635-0639 ลงวันที่ 10 ต.ค.2560)⁴

คุณสมบัติ (5 ปี)

ปกติ (ชั่วโมงสอนขั้นต่ำต่อสัปดาห์)
ช่วงเปลี่ยนผ่าน

ID PLAN
รายชื่อหลักสูตรที่สถาบันคุณวุฒิรับรอง
PLC

13 ตัวชี้วัด

ความสำคัญ (1)

ว21 กำหนดคุณสมบัติ ผู้ขอประเมินฯ

1. ระยะเวลาการดำรงตำแหน่ง/วิทยฐานะ

2. ชั่วโมงการปฏิบัติงาน

3. วินัย คุณธรรม จริยธรรมฯ

4. การพัฒนา

5. ผลงานที่เกิดจากการปฏิบัติหน้าที่

ดำรงตำแหน่งครูหรือวิทยฐานะ
ที่ดำรงอยู่ในปัจจุบัน เป็นเวลา 5 ปี

ชั่วโมงการปฏิบัติงานในแต่ละปี
ชนก./ชนพ. 800 ชม.
ชช./ชชพ. 900 ชม.
มีชั่วโมงสอนขั้นต่ำตามที่ ก.ค.ศ. กำหนด

ไม่ถูกลงโทษทางวินัย/จรรยาบรรณวิชาชีพ
ย้อนหลัง 5 ปี นับถึงวันที่ยื่นคำขอ

ว 22/60 อบรม 20 ชม. ในแต่ละปี ครบทั้ง 5 ปี

ระยะเวลา 5 ปีการศึกษาย้อนหลัง
- ประเมินตนเอง ตามแบบประเมินผลงานที่เกิด
จากการปฏิบัติหน้าที่ 3 ด้าน 13 ตัวบ่งชี้
- ประเมินรายปี รวม 5 ปีการศึกษา

การคำนวณวันของ Logbook ตาม ว21/ว22

5 ปี ย้อนหลัง	รอบปีที่ 1	รอบปีที่ 2	รอบปีที่ 3	รอบปีที่ 4	รอบปีที่ 5	
ชั่วโมงสอน 800,900 ชม.	รอบปีที่ 1	รอบปีที่ 2	รอบปีที่ 3	รอบปีที่ 4	รอบปีที่ 5	
ไม่ได้รับโทษ ทางวินัย	รอบปีที่ 1	รอบปีที่ 2	รอบปีที่ 3	รอบปีที่ 4	รอบปีที่ 5	
อบรม 20 ชม. PLC 50 ชม.	รอบปีที่ 1	รอบปีที่ 2	รอบปีที่ 3	รอบปีที่ 4	รอบปีที่ 5	
	0	1	2	3	4	5
ผลงานที่เกิด จากการปฏิบัติ หน้าที่ 5 ปี		ผลประเมินเมื่อ สิ้นสุดภาคเรียนที่ 2 ในรอบปีที่ 1	ผลประเมินเมื่อ สิ้นสุดภาคเรียนที่ 2 ในรอบปีที่ 2	ผลประเมินเมื่อ สิ้นสุดภาคเรียนที่ 2 ในรอบปีที่ 3	ผลประเมินเมื่อ สิ้นสุดภาคเรียนที่ 2 ในรอบปีที่ 4	ผลประเมินเมื่อ สิ้นสุดภาคเรียน ที่ 2 ในรอบปีที่ 5

วันที่มีคำสั่งว่าดำรงตำแหน่ง
ครู และ/หรือ มีวิทยฐานะต่ำ
กว่าที่จะขอ 1 ระดับ

วันที่ยื่นคำขอหลัง
ครบ 5 ปี อย่างน้อย
1 วัน



สาระสำคัญของ Logbook Teacher (2)

ใครบันทึก/ใครรับรอง



ผู้อำนวยการบันทึก

ผู้อำนวยการรับรอง

ครูบันทึก



รายการใน logbook

1. ข้อมูลส่วนบุคคล

2. การมอบหมายงานสอน (ตารางสอน)

3. ชั่วโมงสอนตามตารางสอน

4. งานสนับสนุนการจัดการเรียนรู้

5. งานตอบสนองนโยบายและจุดเน้น

6. การพัฒนาตนเอง

7. ชุมชนการเรียนรู้ทางวิชาชีพ (PLC)

8. ผลการประเมินการปฏิบัติงาน

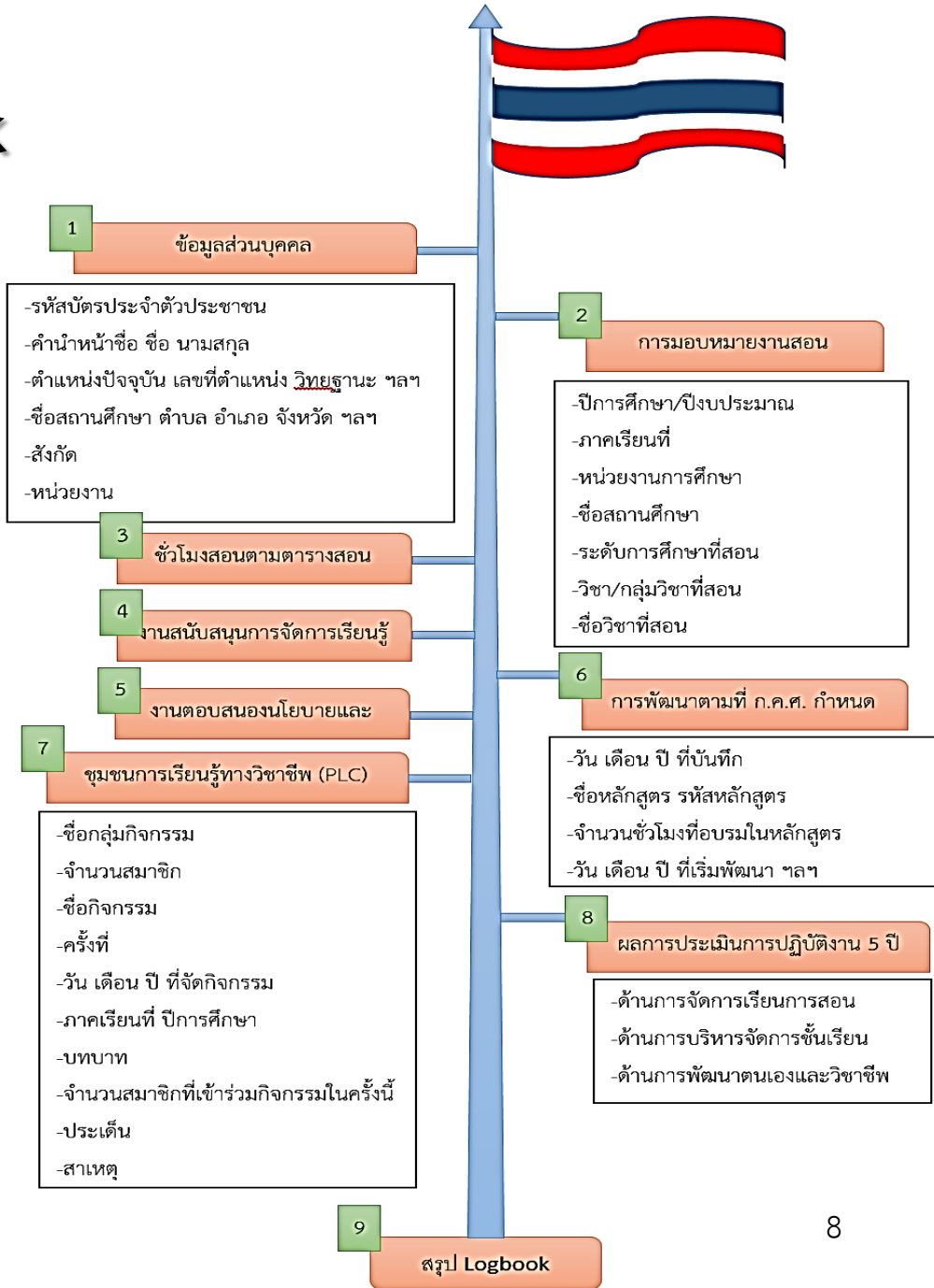

ครูจะบันทึก Logbook ได้อย่างไร

วางแผนไว้ 2 ระยะ

ระยะที่ 1 ใช้โปรแกรม **Microsoft Excel**

ระยะที่ 2 ใช้โปรแกรมที่พัฒนาขึ้นโดยผ่านระบบ **server**
หรือใช้โปรแกรม **Microsoft Excel** ร่วมด้วย

ครูจะบันทึก Logbook ได้อย่างไร

ระยะที่ 1

ระยะเริ่มประกาศใช้เกณฑ์

ครู

ภาคเรียนที่ 1

1. บันทึกข้อมูลใน Logbook (โปรแกรม Excel)

2. Update ข้อมูลอย่างน้อยสัปดาห์ละ 1 ครั้ง

3. เก็บหลักฐานตามรายการ
บันทึกเพื่อการตรวจสอบ

ครบ 1 ภาคเรียน

ครูจะบันทึก Logbook ได้อย่างไร



ครูจะบันทึก Logbook ได้อย่างไร

ระยะที่ 1

ระยะเริ่มประกาศใช้เกณฑ์

ครู

สถานศึกษา

ภาคเรียนที่ 1

1. บันทึกข้อมูลใน Logbook (โปรแกรม Excel)

2. Update ข้อมูลอย่างน้อยสัปดาห์ละ 1 ครั้ง

3. เก็บหลักฐานตามรายการ
บันทึกเพื่อการตรวจสอบ

ครบ 1 ภาคเรียน

4. ผบ.สถานศึกษา ตรวจสอบหลักฐานข้อมูล

NO

YES

ส่งกลับไป
แก้ไข

บันทึกไฟล์และสำเนาเก็บ
ไว้ในสถานศึกษา 1 ไฟล์
และไว้ที่ครู 1 ไฟล์

ภาคเรียนต่อไป

ดำเนินการตามกิจกรรมภาคเรียนที่ 1

เมื่อครบตามหลักเกณฑ์ นำไปโหลดเข้า
ระบบ Logbook ผ่าน Server

ครูจะบันทึก Logbook ได้อย่างไร

ระยะที่ 2

หลังใช้เกณฑ์ 1 ปี (มี 2 กลุ่ม)

สถานศึกษา
กลุ่ม IT พร้อม

ปรับเข้าสู่ระบบ
Logbook
ผ่าน Server

สถานศึกษา
กลุ่ม IT ไม่พร้อม

ในระยะที่ยังไม่ขอรับการประเมิน จะใช้วิธีการในระยะที่ 1 เพื่อบันทึกข้อมูล

ใช้ระบบ Logbook ผ่าน Server เมื่อขอรับการประเมิน

9) ให้ดำเนินการพิจารณาตามหลักเกณฑ์และวิธีการนี้โดย
เคร่งครัด หากภายหลังตรวจสอบพบว่ามี การดำเนินการโดยจงใจ
หรือประมาทเลินเล่อไม่ปฏิบัติให้เป็นไปตามหลักเกณฑ์และวิธีการนี้
หรือมีการดำเนินการที่มีขอบใดๆ ให้ถือว่าเป็นความรับผิดชอบของ
ผู้ขอมีวิทยฐานะหรือเลื่อนวิทยฐานะและผู้ที่เกี่ยวข้อง และเป็น
ความผิดทางวินัย แล้วแต่กรณี



ครูจะบันทึก Logbook ได้อย่างไร

การตั้งชื่อไฟล์ Logbook

ครู

LTeacher -เลข 13 หลัก-ชื่อ-นามสกุล

LTeacher-1234567891234-สมชาย-ใจดี

รูปแบบและองค์ประกอบของ Logbook Teacher

แผ่นงานที่ 9-1 สรุปข้อมูลการตรวจสอบเบื้องต้นคุณสมบัติการมีหรือเลื่อนวิทยฐานะ

สรุป LOGBOOK

ข้อมูลรายบุคคลสำหรับการขอมีวิทยฐานะหรือเลื่อนวิทยฐานะชำนาญการพิเศษ สังกัด สำนักงานคณะกรรมการการศึกษาขั้นพื้นฐาน

ชื่อ นายสมชาย ใจดี ตำแหน่ง ครู วิทยฐานะ ครูชำนาญการ

เวอร์ชัน 1.

สรุปผลการตรวจสอบคุณสมบัติสำหรับกรขอมีวิทยฐานะหรือเลื่อนวิทยฐานะ ครูชำนาญการพิเศษ

มีคุณสมบัติครบ

1. ระยะเวลาการดำรงตำแหน่ง 5 ปี 0 เดือน 1 วัน (ระยะเวลาครบ)

2. ระยะเวลาการปฏิบัติงาน/การอบรมและพัฒนาตนเอง/PLC/การประเมินผลงานฯ

ปีที่	ตั้งแต่วันที่	ถึงวันที่	ผลการตรวจสอบชั่วโมงการปฏิบัติงาน						ผลการตรวจสอบเวลาการอบรมและพัฒนาตนเอง			ผลการตรวจสอบเวลาที่ใช้ในกิจกรรม PLC		สรุปผลการประเมินผล งานฯ	มีรายวิชาสอน ที่เกี่ยวข้องกับ การประเมินผล งานทางวิชาการ
			สอนตามตารางสอน	ตรวจสอบ ชั่วโมงสอนชั้น ที่ตั้งปีการศึกษา	สนับสนุนการจัดการ เรียนรู้	ตอบสนอง นโยบาย และจุดเน้น	รวม+PLC	สรุปผล	จำนวน	ตรวจสอบองค์ประกอบฯ	ตรวจสอบชั่วโมง อบรมและพัฒนา ตนเอง	จำนวน	สรุปผล		
1	11 กรกฎาคม 2560	10 กรกฎาคม 2561	825:50	ผ่าน	249:00	102:00	1028:50	ครบ	18:00	ครบ	ครบ	52:00	ครบ	ผ่าน	
2	11 กรกฎาคม 2561	10 กรกฎาคม 2562	833:20	ผ่าน	100:00	80:00	843:20	ครบ	18:00	ครบ		52:00	ครบ	ผ่าน	
3	11 กรกฎาคม 2562	10 กรกฎาคม 2563	831:40	ผ่าน	100:00	80:00	841:40	ครบ	18:00	ครบ		52:00	ครบ	ผ่าน	
4	11 กรกฎาคม 2563	10 กรกฎาคม 2564	825:00	ผ่าน	100:00	80:00	835:00	ครบ	18:00	ครบ		52:00	ครบ	ผ่าน	
5	11 กรกฎาคม 2564	10 กรกฎาคม 2565	858:20	ผ่าน	70:00	50:00	828:20	ครบ	20:00	ครบ		52:00	ครบ	ผ่าน	
6	11 กรกฎาคม 2565	10 กรกฎาคม 2566	00:00		00:00	00:00	00:00		00:00		00:00				
7	11 กรกฎาคม 2566	10 กรกฎาคม 2567	00:00		00:00	00:00	00:00		00:00		00:00				
8	11 กรกฎาคม 2567	10 กรกฎาคม 2568	00:00		00:00	00:00	00:00		00:00		00:00				
9	11 กรกฎาคม 2568	10 กรกฎาคม 2569	00:00		00:00	00:00	00:00		00:00		00:00				
10	11 กรกฎาคม 2569	10 กรกฎาคม 2570	00:00		00:00	00:00	00:00		00:00		00:00				

สรุป LOGBOOK

ข้อมูลรายบุคคลสำหรับการขอมีวิทยฐานะหรือเลื่อนวิทยฐานะชำนาญการพิเศษ สังกัด สำนักงานคณะกรรมการการศึกษาขั้นพื้นฐาน

ชื่อ นายสมชาย ใจดี ตำแหน่ง ครู วิทยฐานะ ครูชำนาญการ

สรุปผลการตรวจสอบคุณสมบัติสำหรับการขอมีวิทยฐานะหรือเลื่อนวิทยฐานะ ครูชำนาญการพิเศษ

มีคุณสมบัติครบ

1. ระยะเวลาการดำรงตำแหน่ง 5 ปี 0 เดือน 1 วัน (ระยะเวลาครบ)

2

1

4

2. ระยะเวลาการปฏิบัติงาน/การอบรมและพัฒนาตนเอง/PLC/การประเมินผลงานฯ

3

ปีที่	ตั้งแต่วันที่	ถึงวันที่	ผลการตรวจสอบชั่วโมงการปฏิบัติงาน						ผลการตรวจสอบเวลา อบรมและพัฒนาตนเอง		
			ตอนตามตารางสอน	ตรวจสอบ ชั่วโมงสอนชั้น ค่าสัมฤทธิ์	สนับสนุนการจัดการเรียนรู้อื่นๆ	ทบทวนนโยบาย และจุดเน้น	รวม+PLC	สรุปผล	จำนวน	ตรวจสอบองค์ประกอบฯ	สรุป
1	11 กรกฎาคม 2560	10 กรกฎาคม 2561	625:50	ผ่าน	249:00	102:00	1026:50	ครบ	18:00	ครบ	
2	11 กรกฎาคม 2561	10 กรกฎาคม 2562	633:20	ผ่าน	100:00	60:00	843:20	ครบ	18:00	ครบ	
3	11 กรกฎาคม 2562	10 กรกฎาคม 2563	631:40	ผ่าน	100:00	60:00	841:40	ครบ	18:00	ครบ	
4	11 กรกฎาคม 2563	10 กรกฎาคม 2564	625:00	ผ่าน	100:00	60:00	835:00	ครบ	18:00	ครบ	
5	11 กรกฎาคม 2564	10 กรกฎาคม 2565	658:20	ผ่าน	70:00	50:00	828:20	ครบ	20:00	ครบ	
6	11 กรกฎาคม 2565	10 กรกฎาคม 2566	00:00		00:00	00:00	00:00		00:00		
7	11 กรกฎาคม 2566	10 กรกฎาคม 2567	00:00		00:00	00:00	00:00		00:00		
8	11 กรกฎาคม 2567	10 กรกฎาคม 2568	00:00		00:00	00:00	00:00		00:00		
9	11 กรกฎาคม 2568	10 กรกฎาคม 2569	00:00		00:00	00:00	00:00		00:00		
10	11 กรกฎาคม 2569	10 กรกฎาคม 2570	00:00		00:00	00:00	00:00		00:00		

พัฒนาตนเอง		ผลการตรวจสอบเวลาที่ใช้ในกิจกรรม PLC		สรุปผลการประเมินผล งานฯ	มีรายวิชาสอน ที่เกี่ยวข้องกับ การประเมินผล งานทางวิชาการ
ลักษณะ	ตรวจสอบชั่วโมง อบรมและพัฒนา ตนเอง	จำนวน	สรุปผล		
		52:00	ครบ	ผ่าน	
		52:00	ครบ	ผ่าน	
		52:00	ครบ	ผ่าน	
		52:00	ครบ	ผ่าน	
	ครบ	52:00	ครบ	ผ่าน	
		00:00			
		00:00			
		00:00			
		00:00			
		00:00			

แผ่นที่ 1 คุณสมบัติผู้ขอรับการประเมิน

Logbook

ข้อมูลส่วนบุคคล

1	ตำแหน่งหน้าที่ชื่อ ชื่อ นามสกุล	นาย สมชาย ใจดี	เลขที่บัตรประชาชน คุณวุฒิ	12 3456 78912 34 5 ปริญญาตรี (4 ปี) ตบ. การสอนภาษาไทย
2	ตำแหน่งปัจจุบัน วิทยฐานะ ครู เงินเดือน	ครู ชำนาญการ 30,000 บาท	เลขที่ตำแหน่ง ตั้งแต่วันที่	1234 10 มกราคม 2558
3	ชื่อสถานศึกษา เขต/อำเภอ รหัสไปรษณีย์	<td> ชื่อหน่วยงาน (ถ้ามี) </td>	ชื่อหน่วยงาน (ถ้ามี)	
4	สังกัด หน่วยงาน	สำนักงานคณะกรรมการการศึกษาขั้นพื้นฐาน สำนักงานเขตพื้นที่การศึกษา	6	
5	มีความประสงค์จะยื่นขอรับการประเมินเพื่อขอมีหรือเลื่อนวิทยฐานะใด	ครู ชำนาญการพิเศษ		

แผ่นที่ 1 คุณสมบัติผู้ขอรับการประเมิน

Logbook

ข้อมูลส่วนบุคคล

1	ตำแหน่ง	นาย	เลขที่บัตรประชาชน	12 3456 78912 34 5
	ชื่อ	สมชาย	คุณวุฒิ	ปริญญาตรี (4 ปี) คบ. การสอนภาษาไทย
	นามสกุล	ใจดี		
2	ตำแหน่ง	<div style="border: 1px solid black; padding: 5px;"> <p>สำนักงานคณะกรรมการการศึกษาขั้นพื้นฐาน</p> <p>สำนักงานคณะกรรมการการศึกษาขั้นพื้นฐาน</p> <p>สำนักงานคณะกรรมการการอาชีวศึกษา</p> <p>สำนักงานปลัดกระทรวงศึกษาธิการ</p> </div>		
	วิทยฐานะ			
	เงินเดือน			
3	ชื่อสถานศึกษา			
	เขต/อำเภอ			
	รหัสไปรษณีย์			
4	สังกัด	สำนักงานคณะกรรมการการศึกษาขั้นพื้นฐาน		
	หน่วยงาน	สำนักงานเขตพื้นที่การศึกษา	ชื่อหน่วยงาน (ถ้ามี)	
5	มีความประสงค์จะยื่นขอรับการประเมินเพื่อขอมีหรือเลื่อนวิทยฐานะใด	ครู ชำนาญการพิเศษ		

2

1

6

แผ่นที่ 1 คุณสมบัติผู้ขอรับการประเมิน

สำนักงานคณะกรรมการการอาชีวศึกษา
สถาบันการอาชีวศึกษาภาคกลาง 1
สถาบันการอาชีวศึกษาภาคกลาง 1
สถาบันการอาชีวศึกษาภาคกลาง 2
สถาบันการอาชีวศึกษาภาคกลาง 3
สถาบันการอาชีวศึกษาภาคกลาง 4
สถาบันการอาชีวศึกษาภาคกลาง 5
สถาบันการอาชีวศึกษาภาคใต้ 1
สถาบันการอาชีวศึกษาภาคใต้ 2
สถาบันการอาชีวศึกษาภาคใต้ 3

สำนักงานคณะกรรมการการอาชีวศึกษา

สถาบันการอาชีวศึกษาภาคกลาง 1 - 5

สถาบันการอาชีวศึกษาภาคใต้ 1 - 3

สถาบันการอาชีวศึกษาภาคตะวันออกเฉียงเหนือ

สถาบันการอาชีวศึกษาภาคตะวันออกเฉียงเหนือ 1 - 5

สถาบันการอาชีวศึกษาภาคเหนือ 1 - 4

สถาบันการอาชีวศึกษากรุงเทพมหานคร

สถาบันการอาชีวศึกษาเกษตรภาคเหนือ

สถาบันการอาชีวศึกษาเกษตรภาคกลาง

สถาบันการอาชีวศึกษาเกษตรภาคตะวันออกเฉียงเหนือ

สถาบันการอาชีวศึกษาเกษตรภาคใต้

ไม่สังกัดสถาบันอาชีวศึกษา

สำนักงานปลัดกระทรวงศึกษาธิการ
สนง.ส่งเสริมการศึกษานอกระบบและการศึกษาตามอัธยาศัย
สนง.ส่งเสริมการศึกษานอกระบบและการศึกษาตามอัธยาศัย
สถาบันพัฒนาครู คณาจารย์และบุคลากรทางการศึกษา

สำนักงานปลัดกระทรวงศึกษาธิการ

สนง.ส่งเสริมการศึกษานอกระบบและการศึกษาตามอัธยาศัย

สถาบันพัฒนาครู คณาจารย์และบุคลากรทางการศึกษา

สำนักงานคณะกรรมการการศึกษาระดับพื้นฐาน
สำนักงานเขตพื้นที่การศึกษา
สำนักงานเขตพื้นที่การศึกษา
สำนักบริหารงานการศึกษาพิเศษ

สำนักงานคณะกรรมการการศึกษาระดับพื้นฐาน

สำนักงานเขตพื้นที่การศึกษา

สำนักบริหารงานการศึกษาพิเศษ

แผ่นที่ 1 คุณสมบัติผู้ขอรับการประเมิน

6 สังกัดหน่วยงานการศึกษา ระดับการศึกษา และกลุ่มสาระ/สาขาวิชา/วิชาที่เสนอขอผลงานทางวิชาการ(กรณีที่ยื่นขอวิทยฐานะเชี่ยวชาญขึ้นไป)

สังกัดหน่วยงานการศึกษา...	ระดับการศึกษา	กลุ่มสาระ/สาขาวิชา/วิชาที่เสนอขอ
สำนักงานเขตพื้นที่การศึกษา	ประถมศึกษา	ภาษาไทย

การลงนามเพื่อรับรองข้อมูล

การรับรองของตนเอง

ลงชื่อ

สมชาย ใจดี

(นายสมชาย ใจดี)

วัน/เดือน/ปี ที่เริ่มบันทึก

5 กรกฎาคม 2560

วัน/เดือน/ปี ที่ขอมีวิทยฐานะหรือเลื่อนวิทยฐานะ
หมายเหตุ กรอกวันเดียวกันกับแบบ วฐ.1 หน้า 5

10 กุมภาพันธ์ 2563

7

8

9

แผ่นที่ 1 คุณสมบัติผู้ขอรับการประเมิน

สังกัดหน่วยงานการศึกษา...

สำนักบริหารงานการศึกษาพิเศษ

สำนักงานเขตพื้นที่การศึกษา

สำนักบริหารงานการศึกษาพิเศษ

สถาบันการอาชีวศึกษา

สถาบันการอาชีวเกษตร

วิทยาลัยในสังกัดสำนักงานการอาชีวศึกษา

ศูนย์การศึกษานอกระบบและการศึกษาตามอัธยาศัยอำเภอ/เขต

สถานศึกษาขั้นตรง สนง.ส่งเสริมการศึกษานอกระบบฯ

สถาบันพัฒนาครู คณาจารย์ และบุคลากรทางการศึกษา

ระดับการศึกษา

ประถมศึกษา

ปฐมวัย

ประถมศึกษา

มัธยมศึกษา

การศึกษาพิเศษ เฉพาะความพิการและศูนย์การศึกษาพิเศษ

การศึกษาพิเศษ ศึกษาสงเคราะห์และราชประชานุเคราะห์

กลุ่มสาระ/สาขาวิชา/วิชาที่เสนอขอ

ภาษาไทย

ภาษาไทย

คณิตศาสตร์

วิทยาศาสตร์

สังคมศึกษา ศาสนาและวัฒนธรรม

สุขศึกษาและพลศึกษา

ภาษาต่างประเทศ (ภาษาอังกฤษ)

ภาษาต่างประเทศ (ภาษาจีน)

ภาษาต่างประเทศ (ภาษาฝรั่งเศส)

ตัวอย่าง

การเลือกสังกัดหน่วยงาน

ระดับการศึกษาและ

กลุ่มสาระ/สาขาวิชา/วิชาที่เสนอขอ

แผ่นที่ 1 คุณสมบัติผู้ขอรับการประเมิน

สำนักงานเขตพื้นที่การศึกษา



ระดับการศึกษา
การศึกษาปฐมวัย
ประถมศึกษา
มัธยมศึกษา
ปวช.

กลุ่มสาระ (1)
ภาษาไทย
คณิตศาสตร์
วิทยาศาสตร์
สังคมศึกษา ศาสนาและวัฒนธรรม
สุขศึกษาและพลศึกษา
ภาษาต่างประเทศ (ภาษาอังกฤษ)
ภาษาต่างประเทศ (ภาษาจีน)
ภาษาต่างประเทศ (ภาษาฝรั่งเศส)
ภาษาต่างประเทศ (ภาษาญี่ปุ่น)
ภาษาต่างประเทศ (อื่นๆ)
ศิลปะ (ทัศนศิลป์)

กลุ่มสาระ (2)
ศิลปะ (ดนตรี-นาฏศิลป์)
การงานอาชีพ (งานบ้าน)
การงานอาชีพ (งานเกษตร)
การงานอาชีพ (งานประดิษฐ์-งานช่าง)
การงานอาชีพ (งานธุรกิจ)
การงานอาชีพ (เทคโนโลยี)
การศึกษาปฐมวัย
แนะแนวการศึกษา
ลูกเสือ เนตรนารี ยุวกาชาด และผู้บำเพ็ญประโยชน์
บรรณารักษศาสตร์
อื่นๆ

แผ่นที่ 1 คุณสมบัติผู้ขอรับการประเมิน

สำนักบริหารงานการศึกษาพิเศษ

ระดับการศึกษา
ศึกษาสงเคราะห์
ราชประชานุเคราะห์
การศึกษาคนพิการ
ศูนย์การศึกษาพิเศษ

กลุ่มสาระ (1)
ภาษาไทย
คณิตศาสตร์
วิทยาศาสตร์
สังคมศึกษา ศาสนาและวัฒนธรรม
สุขศึกษาและพลศึกษา
ภาษาต่างประเทศ (ภาษาอังกฤษ)
ภาษาต่างประเทศ (ภาษาจีน)
ภาษาต่างประเทศ (ภาษาฝรั่งเศส)
ภาษาต่างประเทศ (ภาษาญี่ปุ่น)
ภาษาต่างประเทศ (อื่นๆ)
ศิลปะ (ทัศนศิลป์)

กลุ่มสาระ (2)
ศิลปะ (ดนตรี-นาฏศิลป์)
การงานอาชีพ (งานบ้าน)
การงานอาชีพ (งานเกษตร)
การงานอาชีพ (งานประดิษฐ์-งานช่าง)
การงานอาชีพ (งานธุรกิจ)
การงานอาชีพ (เทคโนโลยี)
การศึกษาปฐมวัย
แนะแนวการศึกษา
ลูกเสือ เนตรนารี ยุวกาชาด และผู้บำเพ็ญประโยชน์
บรรณารักษศาสตร์
อื่นๆ

แผ่นที่ 1 คุณสมบัติผู้ขอรับการประเมิน

วิทยาลัยในสังกัดสำนักงานการอาชีวศึกษา

ระดับการศึกษา

ปวช.

ปวส.

หลักสูตรระยะสั้น

อบรมวิชาชีพสุชุมชน

กลุ่มสาระ (1)

สาขาวิชาช่างยนต์

สาขาวิชาช่างกลโรงงาน

สาขาวิชาช่างซ่อมบำรุง

สาขาวิชาช่างต่อเรือ

สาขาวิชาช่างเขียนแบบเครื่องกล

สาขาวิชาช่างเชื่อมโลหะ

สาขาวิชาช่างต่อเรือ

กลุ่มสาระ (2)

สาขางานจักรยานยนต์และเครื่องยนต์เล็กนอกประมงค์

สาขาวิชาช่างไฟฟ้ากำลัง

สาขาวิชาช่างอิเล็กทรอนิกส์

สาขาวิชาโทรคมนาคม

สาขาวิชาเมคคาทรอนิกส์

สาขาวิชาช่างก่อสร้าง

สาขาวิชาสถาปัตยกรรม

สาขาวิชาสำรวจ

สาขาวิชาโยธา

สาขาวิชาช่างเครื่องเรือนและตกแต่งภายใน

สาขาวิชาช่างพิมพ์

สาขาวิชาอุตสาหกรรมยาง

สาขาวิชาเทคนิคแวนตาและเลนส์

กลุ่มสาระ (3)

สาขาวิชาเทคโนโลยีสิ่งทอ

สาขาวิชาเคมีสิ่งทอ

สาขาวิชาเทคโนโลยีเครื่องนุ่งห่ม

สาขาวิชาเทคโนโลยีสารสนเทศ

กลุ่มวิชาเทคโนโลยีสำหรับผู้บกพร่องทางการเห็น

สาขาวิชาการบัญชี

สาขาวิชาการตลาด

สาขาวิชาการเลขานุการ

สาขาวิชาคอมพิวเตอร์ธุรกิจ

สาขาวิชาธุรกิจค้าปลีก

สาขาวิชาธุรกิจสถานพยาบาล

สาขาวิชาการประชาสัมพันธ์

แผ่นที่ 1 คุณสมบัติผู้ขอรับการประเมิน

วิทยาลัยในสังกัดสำนักงานการอาชีวศึกษา (ต่อ)

กลุ่มสาระ (4)

สาขาวิชาภาษาต่างประเทศ

สาขาวิชาจิตรศิลป์

สาขาวิชาการออกแบบ

สาขาวิชาศิลปหัตถกรรม

สาขาวิชาศิลปกรรมเซรามิก

สาขาวิชาอุตสาหกรรมเครื่องหนัง

สาขาวิชาการถ่ายภาพและวีดิทัศน์

สาขาวิชาเทคโนโลยีศิลปกรรม

สาขาวิชาคอมพิวเตอร์กราฟิก

สาขาวิชาศิลปการดนตรี

สาขาวิชาศิลปหัตถกรรมรูปพรรณและเครื่องประดับ

สาขาวิชาเครื่องประดับอัญมณี

กลุ่มสาระ (5)

สาขาวิชาช่างทองหลวง

สาขาวิชาแฟชั่นและสิ่งทอ

สาขาวิชาอาหารและโภชนาการ

สาขาวิชาคหกรรมศาสตร์

สาขาวิชาเสริมสวย

สาขาวิชาเกษตรศาสตร์

สาขาวิชาเพาะเลี้ยงสัตว์น้ำ

สาขาวิชาแปรรูปสัตว์น้ำ

สาขาวิชาการโรงแรม

สาขาวิชาการท่องเที่ยว

กลุ่มวิชาภาษาไทย

กลุ่มวิชาภาษาต่างประเทศ

กลุ่มสาระ (6)

กลุ่มวิชาวิทยาศาสตร์

กลุ่มวิชาคณิตศาสตร์

กลุ่มวิชาสังคมศาสตร์

กลุ่มวิชาสุขศึกษาและพลศึกษา

อื่นๆ

แผ่นที่ 1 คุณสมบัติผู้ขอรับการประเมิน

ศูนย์การศึกษาออกระบบและการศึกษาตามอัธยาศัยอำเภอ/เขต 

สถานศึกษาขึ้นตรง สหง.ส่งเสริมการศึกษานอกระบบฯ

ระดับการศึกษา (1)

การเรียนรู้ด้วยตนเอง/ประถมศึกษา

การเรียนรู้ด้วยตนเอง/มัธยมศึกษาตอนต้น

การเรียนรู้ด้วยตนเอง/มัธยมศึกษาตอนปลาย

การเรียนรู้ด้วยตนเอง/ปวช

การเรียนรู้แบบทางไกล/ประถมศึกษา

การเรียนรู้แบบทางไกล/มัธยมศึกษาตอนต้น

การเรียนรู้แบบทางไกล/มัธยมศึกษาตอนปลาย

ระดับการศึกษา (2)

การเรียนรู้แบบทางไกล/ปวช

การเรียนรู้แบบชั้นเรียน/ประถมศึกษา

การเรียนรู้แบบชั้นเรียน/มัธยมศึกษาตอนต้น

การเรียนรู้แบบชั้นเรียน/มัธยมศึกษาตอนปลาย

การเรียนรู้แบบชั้นเรียน/ปวช

การเรียนรู้ในรูปแบบอื่นๆตามที่ส่วนราชการกำหนด

หลักสูตรฝึกอบรมวิชาชีพระยะสั้นและฝึกอบรมอื่นๆ

กลุ่มสาระ

หลักสูตรการศึกษานอกระบบระดับการศึกษาขั้นพื้นฐาน/
สาระทักษะการเรียนรู้

หลักสูตรการศึกษานอกระบบระดับการศึกษาขั้นพื้นฐาน/
สาระความรู้พื้นฐาน

หลักสูตรการศึกษานอกระบบระดับการศึกษาขั้นพื้นฐาน/
สาระการประกอบอาชีพ

หลักสูตรการศึกษานอกระบบระดับการศึกษาขั้นพื้นฐาน/
สาระทักษะการดำเนินชีวิต

หลักสูตรการศึกษานอกระบบระดับการศึกษาขั้นพื้นฐาน/
สาระการพัฒนาสังคม

การจัดการศึกษาต่อเนื่อง

การจัดการศึกษาตามอัธยาศัย

1

แผ่นที่ 1 คุณสมบัติผู้ขอรับการประเมิน

สถาบันพัฒนาครู คณาจารย์ และบุคลากรทางการศึกษา 

ระดับการศึกษา

ไม่ต้องระบุ

กลุ่มสาระ

ไม่ต้องระบุ

แผ่นที่ 1 คุณสมบัติผู้ขอรับการประเมิน

การรับรองของ ผอ.สถานศึกษา

ลงชื่อ สมหวัง ตั้งใจ 12 กุมภาพันธ์ 2560
(นาย สมหวัง ตั้งใจ) วันเดือนปี

ตำแหน่ง ผู้อำนวยการโรงเรียนอนุบาลวัดปรีณายก

กรณีที่ในปีใดมีการปรับปรุงหรือแก้ไขข้อมูลในหน้านี้ ให้ผอ.สถานศึกษาที่เป็นผู้บังคับบัญชาในขณะนั้นทำการรับรองใหม่

ลงชื่อ (นาย) 12 พฤษภาคม 2561
(นาย) วันเดือนปี

ตำแหน่ง ผู้อำนวยการโรงเรียน....

ลงชื่อ (นาย) 12 สิงหาคม 2562
(นาย) วันเดือนปี

ตำแหน่ง ผู้อำนวยการโรงเรียน....

ลงชื่อ (นาย) 12 มีนาคม 2563
(นาย) วันเดือนปี

ตำแหน่ง ผู้อำนวยการโรงเรียน....

10

11

2

แผ่นที่ 2 ข้อมูลการมอบหมายงานสอน

การมอบหมายงานสอน

เป็นการกรอกข้อมูลการมอบหมายงานสอนตามตารางสอนที่อยู่ในหลักสูตรแกนกลางฯ/หลักสูตร ปวช.

สีเหลืองสำหรับครูบันทึก
สีเขียวสำหรับ ผอ. รับรอง

NO	ปีการศึกษา/ ปีงบประมาณ	ภาค เรียนที่	หน่วยงานการศึกษา	ชื่อสถานศึกษา	ประเภทการสอนระดับการศึกษาที่ สอน	กลุ่มส สอนวิ
1	2560	1	สำนักงานเขตพื้นที่การศึกษา	โรงเรียนอนุบาลวัดปรีไฉย	ประถมศึกษา	
2	2560	2	สำนักงานเขตพื้นที่การศึกษา	โรงเรียนอนุบาลวัดปรีไฉย	ประถมศึกษา	
3	2561	1	สำนักงานเขตพื้นที่การศึกษา	โรงเรียนอนุบาลวัดปรีไฉย	ประถมศึกษา	
4	2561	2	สำนักงานเขตพื้นที่การศึกษา	โรงเรียนอนุบาลวัดปรีไฉย	ประถมศึกษา	

แผ่นที่ 2 ข้อมูลการมอบหมายงานสอน

ร ปวช., ปวส., ระยะสั้น/หลักสูตรการศึกษานอกระบบ/หลักสูตรฝึกอบรม สคบศ.

วิชาที่	กลุ่มสาระที่สอนสาขาวิชาที่สอนวิชาที่สอน	สาขาวิชา/กลุ่มวิชาที่สอน (ถ้ามี)	ชื่อวิชาที่สอนวิชาที่อบรม	จำนวนคาบต่อสัปดาห์/หลักสูตร	การรับรองของ ผอ. สถานศึกษา	รหัสเอกสารสำหรับตรวจสอบ		
7	ภาษาไทย	8	ภาษาไทย	9	ภาษาไทย	20	ถูกต้อง	2-125601...ภาษาไทย
	ภาษาไทย	8	ภาษาไทย	9	ภาษาไทย	10	ถูก	2-225602...ภาษาไทย
	ภาษาไทย	8	ภาษาไทย	9	ภาษาไทย	20	ถูกต้อง	2-325611...ภาษาไทย
	ภาษาไทย	8	ภาษาไทย	9	ภาษาไทย	20	ถูกต้อง	2-425612...ภาษาไทย

6

2

แผ่นที่ 2 ข้อมูลการมอบหมายงานสอน

สำนักงานเขตพื้นที่การศึกษา และสำนักบริหารงานการศึกษาพิเศษ

ประเภทการสอน / ระดับการศึกษาที่สอน

ปฐมวัย

ประถมศึกษา

มัธยมศึกษา

การศึกษาพิเศษ เฉพาะความพิการและศูนย์การศึกษาพิเศษ

การศึกษาพิเศษ ศึกษาสงเคราะห์และราชประชานุเคราะห์

6

2

แผ่นที่ 2 ข้อมูลการมอบหมายงานสอน

สถาบันการอาชีวศึกษา สถาบันการอาชีวเกษตร
และวิทยาลัยในสังกัดสำนักงานการอาชีวศึกษา

ประเภทการสอน / ระดับการศึกษาที่สอน

ปวช. , ปวส. และหลักสูตรระยะสั้น/สอนอย่างเดียว

ปวช. , ปวส. และหลักสูตรระยะสั้น/สอนและเป็นหัวหน้าแผนกวิชา/งาน

ปวช. , ปวส. และหลักสูตรระยะสั้น/สอนและครูที่ปรึกษา

ปวช. , ปวส. และหลักสูตรระยะสั้น/สอนและครูพี่เลี้ยง(หอพัก)

ปวช. , ปวส. และหลักสูตรระยะสั้น/สอนและบริการชุมชน/นิเทศงาน

6

2

แผ่นที่ 2 ข้อมูลการมอบหมายงานสอน

ศูนย์การศึกษาออกระบบและการศึกษาตามอัธยาศัยอำเภอ/เขต
และสถานศึกษาชั้นตรง สนง.ส่งเสริมการศึกษานอกระบบฯ

ประเภทการสอน / ระดับการศึกษาที่สอน

ทุกประเภทที่จัดการศึกษาในสังกัดสำนักงาน กศน.

6

2

แผ่นที่ 2 ข้อมูลการมอบหมายงานสอน

สถาบันพัฒนาครู คณาจารย์ และบุคลากรทางการศึกษา 

ประเภทการสอน / ระดับการศึกษาที่สอน

ทุกหลักสูตรที่ดำเนินการหรือหลักสูตรที่ดำเนินการร่วมกับหน่วยงานอื่น

แผ่นที่ 3 ข้อมูลบันทึกการปฏิบัติงาน

					ค
ปีการศึกษา/ ปีงบประมาณ	ภาคเรียนที่	สัปดาห์ที่	ว/ด/ป ของสัปดาห์		ค
			วันแรกของสัปดาห์	วันสุดท้ายของสัปดาห์	
2560	1	1	15 พ.ค. 2560	21 พ.ค. 2560	
1	1	3	28 พ.ค. 2560	4 มิ.ย. 2560	
1	1	4	4 มิ.ย. 2560		

แผ่นที่ 3 ข้อมูลบันทึกการปฏิบัติงาน

ชั่วโมงการปฏิบัติงาน (ชั่วโมงสอนตามตาราง)

ครูบันทึก			ผอ.บันทึกผลการตรวจสอบ	
กลุ่มสาระที่สอน/สาขาวิชาที่สอน/วิชาที่สอน	ชื่อวิชาที่สอน	รหัสวิชา	เกี่ยวข้องกับภาระงาน วิทยฐานะเชี่ยวชาญ/ เชี่ยวชาญพิเศษ	จำนวนคาบ/ หลักสูตร
ภาษาไทย	ภาษาไทย	ท31011	เกี่ยวข้อง	10
5 ภาษาไทย	6 ภาษาไทย	7 011	8 เกี่ยวข้อง	9 0
ภาษาไทย	ภาษาไทย	ท31011	เกี่ยวข้อง	16

แผ่นที่ 4 ข้อมูลบันทึกการปฏิบัติงาน

ปีการศึกษา/ ปีงบประมาณ	ภาคเรียนที่	สัปดาห์ที่	ว/ด/ป ของสัปดาห์	
			วันแรกของสัปดาห์	วันสุดท้ายของสัปดาห์
2560	1	1	15 พ.ค. 2560	21 พ.ค. 2560
2560	1	2	22 พ.ค. 2560	28 พ.ค. 2560
2560	1	3	29 พ.ค. 2560	4 มิ.ย. 2560

1

2

3

4

แผ่นที่ 4 ข้อมูลบันทึกการปฏิบัติงาน

ชั่วโมงสนับสนุนการเรียนรู้)

		ผอ.บันทึกผลการตรวจสอบ		
ร.ก.	รายการงานสนับสนุน	จำนวน	การรับรองของ	รหัสเอกสารสำหรับ ตรวจสอบ
		ชั่วโมง	ผอ. สถานศึกษา	
		8	ไม่ถูกต้อง	256011...
5		6	ไม่ถูกต้อง	256012...
			ไม่ถูกต้อง	

แผ่นที่ 5 ข้อมูลบันทึกการปฏิบัติงาน

3. งานตอบสนองนโยบายและจุดเน้น

ปีการศึกษา/ ปีงบประมาณ	ภาคเรียนที่	สัปดาห์ที่	ว/ด/ป ของสัปดาห์	
			วันแรกของสัปดาห์	วันสุดท้ายของสัปดาห์
2560	1	1	15 พ.ค. 2560	21 พ.ค. 2560
2560	1	2	22 พ.ค. 2560	28 พ.ค. 2560
2560	1	3	29 พ.ค. 2560	4 มิ.ย. 2560

1

2

3

4

แผ่นที่ 5 ข้อมูลบันทึกการปฏิบัติงาน

(งานตอบสนองนโยบายและจุดเน้น)

		ผอ.บันทึกผลการตรวจสอบ	
รายการงานตอบสนองนโยบายและจุดเน้น	จำนวน	การรับรองของ	รหัสเอกสารสำหรับ ตรวจสอบ
	ชั่วโมง	ผอ. สถานศึกษา	
	2	ไม่ถูกต้อง	256011...
		ไม่ถูกต้อง	6012...

5

6

7

8

6

แผ่นที่ 6 ข้อมูลบันทึกการพัฒนาตามที่ ก.ค.ศ. กำหนด

ที่	ว/ด/ป	หลักสูตรที่สถาบันครูพัฒนารับรอง		
	ที่บันทึก	ชื่อหลักสูตร	รหัสหลักสูตร	ความ
1	15 สิงหาคม 2560	การแก้ปัญหาการอ่านเขียนภาษาไทยและภาษาอังกฤษให้ยั่งยืนในโรงเรียนระดับประถมศึกษา	602031002	ม
2	16 สิงหาคม 2561	การจัดการ 1 การเรียนการสอนดิจิทัลวิชา 2 ภาษาไทย ในชั้นเรียน ประถมศึกษา 3	612111011	ม
3	17 สิงหาคม 2562	การจัดการสื่อการเรียนการสอนดิจิทัลวิชา ภาษาไทย ในชั้นเรียน ประถมศึกษา	622111011	ม

6 แผ่นที่ 6 ข้อมูลบันทึกการพัฒนาตามที่ ก.ค.ศ. กำหนด

การพัฒนาตามที่ ก.ค.ศ. กำหนด

ครูบันทึก		ผอ.บันทึกผลการตรวจสอบ
-----------	--	-----------------------

รายการพัฒนา

ร	องค์ประกอบการพัฒนา			จำนวนชั่วโมงที่ อบรมในหลักสูตร	ว/ต/ป ที่เริ่มพัฒนา	ระยะ
	ความรู้	ทักษะ	ความเป็นครู			
	มี	มี	มี	10	2 มี.ค. 2560	
	มี	มี	มี	20	3 มี.ค. 2561	

4

5

6

7

8

6

แผ่นที่ 6 ข้อมูลบันทึกการพัฒนาตามที่ ก.ค.ศ. กำหนด

	ระยะเวลาที่เข้ารับ การอบรม (จำนวนวัน)	ใช้สำหรับขอมิ/เลื่อนวิทย ฐานะ ระดับ	ผลการพัฒนา	รหัสเอกสารสำหรับตรวจสอบ	ใช้เป็นคุณสมบัติ ตาม ว21/2560
0	3	ชำนาญการพิเศษ	ผ่าน	6-256088...ประถมศึกษา602031002	การตรวจสอบขอ ผอ. สถานศึกษา ได้
9	3	ชำนาญการพิเศษ	ผ่าน	6189...ประถมศึกษา612111	12 13 ได้
1	3	ชำนาญการพิเศษ	ผ่าน	6-256289...ประถมศึกษา622111011	ได้

แผนพัฒนาตนเองของข้าราชการครู (ID PLAN : INDIVIDUAL DEVELOPMENT PLAN)

https://drive.google.com/file/d/15R-_jH3TsNUYpqbBSCYoHb7VW6Fol_gk/view

หรือผ่านทาง

<https://Test-LTeacher.otepec.go.th>

เป็นการบันทึกผลการดำเนินการของคุณ
ในการเข้าร่วมกิจกรรมชุมชนการเรียนรู้ทางวิชาชีพ (PLC)

แผนงานที่ 7 (PLC) [1]

PLC คืออะไร?

https://www.youtube.com/watch?v=ryh_8mhzBaE



ทำไมต้องใช้ PLC

ทำไมต้อง PLC

รศ.ดร.มนตรี แย้มกสิกร montree@go.buu.ac.th

1

คุณภาพของระบบการศึกษาไม่มีวันที่จะ
สูงกว่าคุณภาพของครูไปได้

“The quality of an education system cannot
exceed the quality of its teachers.”

ทำไมต้อง PLC

2

หนทางเดียวเท่านั้นที่จะพัฒนา
ผลการเรียนรู้ คือ การพัฒนาการสอน

“The only way to improve outcomes is
to improve instruction.”

ทำไมต้อง PLC

3

ระบบที่ดีต้องทำให้เด็กทุกคนได้เรียนรู้

“High performance requires every child to succeed.”

ทำไมต้อง PLC

4

ครูใหญ่ เป็นผู้มีความสำคัญ
ในการผลักดันการสอน

“Great leadership at school level is
a key enabling factor.”

สมาชิกในชุมชนแห่งการเรียนรู้เชิงวิชาชีพ

(ผู้บริหารสถานศึกษา)

ADMINISTRATOR



(ครูผู้สอน)

MODEL
TEACHER



MENTOR



(ฝ่ายวิชาการ/หัวหน้ากลุ่มสาระ)

EXPERT

(ผู้เชี่ยวชาญ)



PLC

BUDDY

(ครูร่วมเรียนรู้)



เงื่อนไขการจัดกลุ่มทำงาน

- ◆ กลุ่มสาระเดียวกันระดับช่วงชั้นเดียวกันจะดีกว่า
- ◆ มีครูที่มีประสบการณ์สอนมานานอย่างน้อย ๑ คน
- ◆ สมาชิกกลุ่ม ควรอยู่ระหว่าง ๕ - ๗ คน
- ◆ มีความเป็นกัลยาณมิตรที่ดีต่อกัน
- ◆ มีครูที่มีทักษะด้าน IT อย่างน้อย ๑ คน

แผ่นที่ 7 ข้อมูลบันทึกกิจกรรม PLC

ชุมชนการเรียนรู้ทางวิชาชีพ
(Professional Learning Community :PLC)

การมีส่วนร่วมในชุมชน

การมีส่วนร่วมในชุมชน										
				ครูบันทึก				ผอ.บันทึกผลการตรวจสอบ		
ที่	ชื่อกลุ่มกิจกรรม	จำนวนสมาชิก	ชื่อกิจกรรม	ครั้งที่	ว/ด/ป ที่จัดกิจกรรม	ภาคเรียนที่	ปีการศึกษา	จำนวนชั่วโมง	บทบาท	จำนวนร่วม
1	รักษ์ไทย	5	แก้ปัญหาการสะกดคำของเด็ก ป.1 ในโรงเรียน...	1	3 มี.ค. 2560	1	2560	5	Model Teacher	
1	รักษ์ไทย	5	แก้ปัญหาการสะกดคำของเด็ก ป.1 ในโรงเรียน...	2	10 มี.ค. 2060	1	2560	3	Expert	

แผ่นที่ 7 ข้อมูลบันทึกกิจกรรม PLC

ชุมชนการเรียนรู้ทางวิชาชีพ (ต่อ)
(Professional Learning Community :PLC)

ชุมชนการเรียนรู้ทางวิชาชีพ (Professional Learning Community :PLC)

จำนวนสมาชิกที่เข้าร่วมกิจกรรมในครั้งนี้	ประเด็น	สาเหตุ	ความรู้/หลักการที่นำมาใช้	กิจกรรม
5				
4				
10	11	12	13	

แผ่นที่ 7 ข้อมูลบันทึกกิจกรรม PLC

ชุมชนการเรียนรู้ทางวิชาชีพ (ต่อ)
(Professional Learning Community :PLC)

นำไปใช้	กิจกรรมที่ทำ	ผลที่ได้จากกิจกรรม	การนำผลที่ได้ไปใช้	อื่นๆ	รหัสเอกสารสำหรับตรวจสอบ	การรับรองของผอ. สถานศึกษา
					2560331...นโรงเรียน...	ถูกต้อง
14	15	16	17	18	20603102...นโรงเรียน	ไม่ถูกต้อง
						ไม่ถูกต้อง
						ไม่ถูกต้อง

8

แผ่นที่ 8 ผลการประเมิน 5 ปี

ผอ. สถานศึกษาเป็นผู้นำผลการประเมิน

มาบันทึกข้อมูลลงใน Logbook



ผอ. สถานศึกษาจะเกี่ยวข้องกับ
Logbook ตรังเหนือ

ผอ. สถานศึกษาจะเกี่ยวข้องกับ Logbook ตรงไหน

1. การรับรองข้อมูลในตามรายการต่างๆ ในโปรแกรม logbook (แผ่นงานที่ 1, 2, 3, 4, 5, 6,7)
2. บันทึกผลการประเมินการปฏิบัติงานของครู ในแผ่นงานที่ 8
3. ตรวจสอบและลงนามในแบบรายงาน (วฐ.2,3 :ทุกภาคเรียน)/วฐ.1 : เมื่อส่ง)
4. สำเนาโปรแกรม LTeacher (ภาคเรียนละ 1 ไฟล์) และสำเนาไฟล์ทั้งหมดส่งให้ สพท.

แผ่นงานที่ 1 (ข้อมูลส่วนบุคคล)

การรับรองของ ผอ.สถานศึกษา

ลงชื่อ _____ สมหวัง ตั้งใจ 12 กุมภาพันธ์ 2560
(นาย สมหวัง ตั้งใจ) วันเดือนปี

ตำแหน่ง ผู้อำนวยการโรงเรียนอนุบาลวัดปรีหานายก

กรณีที่ในปีได้มีการปรับปรุงหรือแก้ไขข้อมูลในหน้านี้ ให้ผอ.สถานศึกษาที่เป็นผู้บังคับบัญชาในขณะนั้นทำการรับรองใหม่

ลงชื่อ _____ 12 พฤษภาคม 2561
(นาย) วันเดือนปี

ตำแหน่ง ผู้อำนวยการโรงเรียน....

ลงชื่อ _____ 12 สิงหาคม 2562
(นาย) วันเดือนปี

ตำแหน่ง ผู้อำนวยการโรงเรียน....

ลงชื่อ _____ 12 มีนาคม 2563
(นาย) วันเดือนปี

ตำแหน่ง ผู้อำนวยการโรงเรียน....

1

2

แผ่นที่ 2 ข้อมูลการมอบหมายงานสอน

ชื่อวิชาที่สอน/วิชาที่ อบรม	จำนวนคาบต่อ สัปดาห์/หลักสูตร	การรับรองของ ผอ. สถานศึกษา
ภาษาไทย	20	ถูกต้อง
วิทยาศาสตร์	16	ถูกต้อง
วิทยาศาสตร์	10	ถูกต้อง
	11	ถูกต้อง
		ไม่ถูกต้อง

ลำดับ ที่	ลักษณะการสอน	การรับรองของ ผอ. สถานศึกษา	รหัสเอกสารสำหรับตรวจสอบ
	สอนตามตารางสอน	ถูกต้อง	256011ท31011ภาษาไทย
	สอนตามตารางสอน	ถูกต้อง	256012ท31011ภาษาไทย
	สอนตามตารางสอน	ถูกต้อง	256013ท31011ภาษาไทย
	สอนตามตารางสอน	ไม่ถูกต้อง	
	สอนตามตารางสอน	ไม่ถูกต้อง	

13

14

15

4

แผ่นงานที่ 4 (ชั่วโมงสนับสนุนการจัดการเรียนรู้)

ชั่วโมงสนับสนุนการจัดการเรียนรู้)			
		ผอ.บันทึกผลการตรวจสอบ	
รายการงานสนับสนุน	จำนวน	การรับรองของ	รหัสเอกสาร สำหรับตรวจสอบ
	ชั่วโมง	ผอ. สถานศึกษา	
		ไม่ถูกต้อง	
		ไม่ถูกต้อง	

6

7

8

9

เน้น)			
		ผอ.บันทึกผลการตรวจสอบ	
	จำนวน	การรับรองของ	รหัสเอกสารสำหรับ ตรวจสอบ
	ชั่วโมง	ผอ. สถานศึกษา	
	2	ถูกต้อง	256011...ัดทำนโยบาย
		ไม่ถูกต้อง	256012...
		ถูกต้อง	

7

8

9

5

แผ่นงานที่ 5 (งานตอบสนองนโยบายและจุดเน้น)

แผนงานที่ 6 (การพัฒนาตามที ก.ค.ศ. กำหนด)

			ใช้เป็นคู่มือปฏิบัติตาม ว21/2560
ผลการพัฒนา	รหัสเอกสารสำหรับตรวจสอบ	การตรวจสอบของ ผอ. สถานศึกษา	
ผ่าน	256032...เรียนการสอน1111	ได้	
ผ่าน	256133...ทดสอบ1222	ได้	

10

11

12

ที่ได้ไปใช้	อื่นๆ	รหัสเอกสารสำหรับ ตรวจสอบ	การรับรองของ ผอ. สถานศึกษา
		2560331...นโรงเรียน...	ถูกต้อง
		20603102...น	ไม่ถูกต้อง
			ไม่ถูกต้อง
			ไม่ถูกต้อง

18

19

แผนงานที่ 7 (PLC)

ผอ. สถานศึกษาจะเกี่ยวข้องกับ Logbook ตรงไหน

1. การรับรองข้อมูลในตามรายการต่างๆ ในโปรแกรม logbook (แผ่นงานที่ 1, 2, 3, 4, 5, 6,7)
2. บันทึกผลการประเมินการปฏิบัติงานของครู ในแผ่นงานที่ 8
3. ตรวจสอบและลงนามในแบบรายงาน (วฐ.2,3 :ทุกภาคเรียน)/วฐ.1 : เมื่อส่ง)
4. สำเนาโปรแกรม LTeacher (ภาคเรียนละ 1 ไฟล์) และสำเนาไฟล์ทั้งหมดส่งให้ สพท.

แผนงานที่ 8 (ผลการประเมิน 5 ปี)

รายงานการประเมินผลงานที่เกิดจากการปฏิบัติหน้าที่

รายการประเมิน	ปีการศึกษา 2561	ปีการศึกษา 2562	ปีการศึกษา 2563	ปีการศึกษา 2564	ปีการศึกษา 2565
	ผลประเมิน	ผลประเมิน	ผลประเมิน	ผลประเมิน	ผลประเมิน
1. สำนักงานจัดการเรียนการสอน	ครบ				
1.1 สร้างและหรือพัฒนาหลักสูตร	4				
1.2 การจัดการเรียนรู้					
1.2.1 การออกแบบหน่วยการเรียนรู้	4				
1.2.2 การจัดทำแผนการจัดการเรียนรู้/แผนการจัดการศึกษาเฉพาะบุคคล (IEP)/แผนการสอนเฉพาะบุคคล (IIP)/แผนการจัดประสบการณ์	4				
1.2.3 กลยุทธ์ในการจัดการเรียนรู้	4				
1.2.4 คุณภาพผู้เรียน	4				
1.3 การสร้างและกาพัฒนา สื่อ นวัตกรรม เทคโนโลยีทางการศึกษา และแหล่งเรียนรู้ในการจัดการเรียนรู้	4				
1.4 การวัดและประเมินผลการเรียนรู้	4				
1.5 การวิจัยเพื่อพัฒนาการเรียนรู้	4				
2. สำนักงานบริหารจัดการชั้นเรียน	ครบ				
2.1 การบริหารจัดการชั้นเรียน	4				
2.2 การจัดระบบดูแลช่วยเหลือนักเรียน	4				
2.3 การจัดทำข้อมูลสารสนเทศ และเอกสารประจำชั้นเรียนหรือประจำวิชา	4				
3. สำนักงานพัฒนาตนเองและพัฒนาวิชาชีพ	ครบ				
3.1 การพัฒนาตนเอง	4				
3.2 การพัฒนาวิชาชีพ	4				
ผลการประเมินในแต่ละปีการศึกษา	ผ่าน				
หมายเหตุ สรุปผลการประเมินนี้ยังไม่รวมถึงการประเมินผลงานทางวิชาการในวิทยฐานะเชี่ยวชาญหรือเชี่ยวชาญพิเศษ					
		ผ.ประเมิน		คอมพิวเตอร์ประมวลเอง	

1

2

3

ผอ. สถานศึกษาจะเกี่ยวข้องกับ Logbook ตรงไทน

1. การรับรองข้อมูลในตามรายการต่างๆ ในโปรแกรม logbook (แผ่นงานที่ 1, 2, 3, 4, 5, 6,7)
2. บันทึกผลการประเมินการปฏิบัติงานของครู ในแผ่นงานที่ 8
3. ตรวจสอบและลงนามในแบบรายงาน (วฐ.2,3 :ทุกภาคเรียน)/วฐ.1 : เมื่อส่ง)
4. สำเนาโปรแกรม LTeacher (ภาคเรียนละ 1 ไฟล์) และสำเนาไฟล์ทั้งหมดส่งให้ สพท.

วิธี.2

แบบรายงานผลงานที่เกิดจากการปฏิบัติหน้าที่ ตำแหน่งครู (รายปีการศึกษา)

ปีการศึกษา.....

1. ข้อมูลทั่วไป

นาย/นาง/นางสาว..... นามสกุล.....

คุณวุฒิ..... ตำแหน่งครู วิทยฐานะ

รับเงินเดือนอันดับ คศ. ขั้น/เงินเดือน

สถานศึกษา/หน่วยงานการศึกษา.....เขต/อำเภอ

จังหวัด.....

สังกัดส่วนราชการ.....

ดูชื่อไฟล์ที่นำส่ง

LTeacher-
12345678901
23-นายสม
ชาย-ใจดี

แผ่นงานที่ 1

1. ข้อมูลส่วนบุคคล

ข้อมูลส่วนบุคคล				
1	คำนำหน้าชื่อ	นาย	เลขที่บัตรประชาชน	1 2345 67891 23 4
	ชื่อ	สมชาย	คุณวุฒิ	ปริญญาตรี (4 ปี) คบ. การสอนภาษาไทย
	นามสกุล	ใจดี		
2	ตำแหน่งปัจจุบัน	ครู	เลขที่ตำแหน่ง	1234
	วิทยฐานะ	ครูชำนาญการพิเศษ	ตั้งแต่วันที่	25 มกราคม 2555
	เงินเดือน	25,000 บาท		
3	ชื่อสถานศึกษา	โรงเรียนอนุบาลวัดปรีณายก	แขวง/ตำบล	บ้านพานถม
	เขต/อำเภอ	พระนครศรีอยุธยา	จังหวัด	กรุงเทพฯ 71
	รหัสไปรษณีย์	10200		

2. วิชา/สาขา/กลุ่มสาระการเรียนรู้ที่ทำการสอน จำนวน.....วิชา รวม.....ชั่วโมง/สัปดาห์
 (ให้รายงาน ทุกวิชา/สาขา/กลุ่มสาระการเรียนรู้ ทุกชั้น/ระดับ ที่ทำการสอน นับแต่วันที่ยื่นคำขอ ย้อนหลังไป
 5 ปีการศึกษาติดต่อกัน)

2.1 ปีการศึกษา

วิชา/สาขา/กลุ่มสาระการเรียนรู้.....ชั้น/ระดับ.....จำนวน.....ชั่วโมง/สัปดาห์

วิชา/สาขา/กลุ่มสาระการเรียนรู้.....ชั้น/ระดับ.....จำนวน.....ชั่วโมง/สัปดาห์

2.2 ปีการศึกษา

แผ่นงานที่ 9-2 สำหรับบันทึก
 เพื่อกrokแบบ วฐ.2

สำหรับบันทึกข้อมูลเพื่อกrok

สีเหลืองสำหรับครู

ปีการศึกษา/ ปีงบประมาณ	ภาคเรียนที่	วันแรกของการ บันทึกในภาคเรียน	วันสุดท้ายของการ บันทึกในภาคเรียน	ชั่วโมงสอนตาม ตารางสอน	ชั่วโมงงาน สนับสนุนการ จัดการเรียนรู้	ชั่วโมงงาน ตอบสนอง นโยบายและจุดเน้น	ชั่วโมง PLC	รวมชั่วโมง
2560	1	16 พฤษภาคม 2560	31 ตุลาคม 2560	248:20	154:00	44:00	52:00	498:20
2560	2	1 พฤศจิกายน 2560	15 พฤษภาคม 2561	265:00	50:00	30:00	00:00	345:00
2561	1							

แผ่นงานที่ 2 การมอบหมายงานสอน

NO	ปีการศึกษา/ ปีงบประมาณ	ภาค เรียนที่	กลุ่มสาระที่สอน/สาขาวิชาที่สอน/ วิชาที่สอน	สาขาวิชา/กลุ่มวิชาที่สอน (ถ้ามี)	ชื่อวิชาที่สอน/วิชา ที่อบรม	จำนวนคาบต่อ สัปดาห์/หลักสูตร	การรับรองของ ผอ. สถานศึกษา
1	2560	1	ภาษาไทย	ภาษาไทย	ภาษาไทย	20	ถูกต้อง
2	2561	1	คณิตศาสตร์	คณิตศาสตร์	คณิตศาสตร์	16	ถูกต้อง
3	2562	1	วิทยาศาสตร์	วิทยาศาสตร์	วิทยาศาสตร์	12	ถูกต้อง

3. ชั่วโมงการปฏิบัติงาน

ชั่วโมงสอนตามตารางสอน ชั่วโมง

ชั่วโมงงานสนับสนุนการจัดการเรียนรู้ ชั่วโมง

ชั่วโมงการมีส่วนร่วมในชุมชนการเรียนรู้ทางวิชาชีพ (PLC) ชั่วโมง

ชั่วโมงงานตอบสนองนโยบายและจุดเน้น ชั่วโมง

รวม ชั่วโมง



แผนงานที่ 9-2 สำหรับบันทึก
เพื่อกรอกแบบ วฐ.2

ภาคเรียนที่ 1 ตรงกับแผนงาน 9
ภาคเรียนที่ 2 รวมของ ภาคเรียนที่ 1 ด้วย

สำหรับบันทึกข้อมูลเพื่อกรอกแบบ วฐ.2								
สีเหลืองสำหรับครู								
ปีการศึกษา/ ปีงบประมาณ	ภาคเรียนที่	วันแรกของการ บันทึกในภาคเรียน	วันสุดท้ายของการ บันทึกในภาคเรียน	ชั่วโมงสอนตาม ตารางสอน	ชั่วโมงงาน สนับสนุนการ จัดการเรียนรู้	ชั่วโมงงาน ตอบสนอง นโยบายและจุดเน้น	ชั่วโมง PLC	รวมชั่วโมง
2560	1	16 พฤษภาคม 2560	31 ตุลาคม 2560	248:20	154:00	44:00	52:00	498:20
2560	2	1 พฤศจิกายน 2560	15 พฤษภาคม 2561	265:00	50:00	30:00	00:00	345:00
2561	1							73

5. ผลการประเมินผลงานที่เกิดจากการปฏิบัติหน้าที่ (3 ด้าน 13 ตัวบ่งชี้)

(ให้ข้าราชการครุ นำผลจากการปฏิบัติงานในแต่ละภาคเรียนมาพิจารณาและประเมินภาพรวมทั้งปีการศึกษามีคุณภาพอยู่ในระดับใดตามเกณฑ์ที่ ก.ค.ศ. กำหนดสถานศึกษาประเมินต่อไป)

ตัวบ่งชี้	ผลการประเมินตนเอง				
	ระดับคุณภาพ				
	1	2	3	4	5
1. ด้านการจัดการเรียนการสอน					
1.1 การสร้างและหรือพัฒนาหลักสูตร					



รายงานการประเมินผลจากการปฏิบัติหน้าที่		
รายการประเมิน	ปีการศึกษา 2561	ปีการศึกษา 2562
	ผลประเมิน	ผลประเมิน
1. ด้านการจัดการเรียนการสอน	ไม่ครบ	
1.1 สร้างและหรือพัฒนาหลักสูตร	3	
1.2 การจัดการเรียนรู้		
1.2.1 การออกแบบหน่วยการเรียนรู้		
1.2.2 การจัดทำแผนการจัดการเรียนรู้/แผนการจัดการศึกษาเฉพาะบุคคล (IEP)/แผนการสอนเฉพาะบุคคล (IIP)/แผนการจัดประสบการณ์		
1.2.3 กลยุทธ์ในการจัดการเรียนรู้		
1.2.4 คุณภาพผู้เรียน		
1.3 การสร้างและการพัฒนา สื่อ นวัตกรรม เทคโนโลยีทางการศึกษา และ		

ข้าพเจ้าขอรับรองว่าข้อมูลดังกล่าวข้างต้นถูกต้องและตรงตามความเป็นจริงทุกประการ พร้อมนี้ได้แนบ

เอกสารหลักฐานมาด้วยแล้ว

(ลงชื่อ).....ผู้ขอ

(.....)

ตำแหน่ง.....

วันที่..... เดือน..... พ.ศ.

แผ่นงานที่ 1

1. ข้อมูลส่วนบุคคล

(ลงชื่อ).....

(.....)

ตำแหน่งผู้อำนวยการสถานศึกษา

วันที่..... เดือน..... พ.ศ.

ที่เริ่มบันทึก

วัน/เดือน/ปี ที่ขอมีวิทยฐานะหรือเลื่อนวิทยฐานะ
หมายเหตุ กรอกวันเดียวกับแบบ วฐ.1 หน้า 5

การรับรองของตนเอง

สมชาย ใจดี

(นายสมชาย ใจดี)

5 กรกฎาคม 2560

10 กุมภาพันธ์ 2563

76

แบบสรุปผลการตรวจสอบและประเมิน (5 ปีการศึกษา)

ขอมีวิทยฐานะหรือเลื่อนเป็นวิทยฐานะ.....

วง.3

1. ข้อมูลผู้ขอ

นาย/นาง/นางสาว..... นามสกุล.....อายุ.....ปี
 คุณวุฒิ..... ตำแหน่งครู วิทยฐานะ..... ตำแหน่งเลขที่.....
 รับเงินเดือนอันดับ ศศ..... ชั้น/เงินเดือน..... บาท
 สถานศึกษา/หน่วยงานการศึกษา.....เขต/อำเภอ.....
 จังหวัด..... สำนักงานเขตพื้นที่การศึกษาประถมศึกษา/มัธยมศึกษา.....เขต.....
 สังกัดส่วนราชการ.....

2. ผลการตรวจสอบคุณสมบัติ

คุณสมบัติ	ผลการตรวจสอบคุณสมบัติของคณะกรรมการ
2.1 ระยะเวลาการดำรงตำแหน่ง/วิทยฐานะ (ไม่น้อยกว่า 5 ปี นับถึงวันที่ยื่นคำขอ)	<input type="radio"/> มีคุณสมบัติ <input type="radio"/> ขาดคุณสมบัติ ระบุเหตุผล.....
2.2 ชั่วโมงการปฏิบัติงาน (ชนก. และ ชนพ. ไม่น้อยกว่า 800 ชม./ปี ชข. และ ชซพ. ไม่น้อยกว่า 900 ชม./ปี)	<input type="radio"/> มีคุณสมบัติ <input type="radio"/> ขาดคุณสมบัติ ระบุเหตุผล.....
2.3 วินัย คุณธรรม จริยธรรมและจรรยาบรรณวิชาชีพ (ไม่เคยถูกลงโทษวินัย คุณธรรม จริยธรรม และจรรยาบรรณวิชาชีพ ภายในระยะเวลา 5 ปี นับถึงวันที่ยื่นคำขอ)	<input type="radio"/> มีคุณสมบัติ <input type="radio"/> ขาดคุณสมบัติ ระบุเหตุผล.....
2.4 การพัฒนาตามหลักเกณฑ์และวิธีการที่ ก.ค.ศ. กำหนด (ต้องผ่านการพัฒนาตามหลักเกณฑ์และวิธีการที่ ก.ค.ศ. กำหนด)	<input type="radio"/> มีคุณสมบัติ <input type="radio"/> ขาดคุณสมบัติ ระบุเหตุผล.....
2.5 ผลการประเมินผลงานที่เกิดจากการปฏิบัติหน้าที่ (ต้องมีผลการประเมินผ่านเกณฑ์ ไม่น้อยกว่า 3 ปีการศึกษา ในช่วงระยะเวลา 5 ปีการศึกษา ติดต่อกัน) โดยมีรายละเอียดตามเอกสารแนบ	<input type="radio"/> มีคุณสมบัติ <input type="radio"/> ขาดคุณสมบัติ ระบุเหตุผล.....



แผ่นงานที่ 9-1

สรุป logbook

ความเห็นของคณะกรรมการตรวจสอบและกลั่นกรองข้อ

ตรวจสอบแล้วเห็นว่า

- มีคุณสมบัติครบถ้วนตามหลักเกณฑ์
- ขาดคุณสมบัติ



(ลงชื่อ).....กรรมการ (ลงชื่อ).....กรรมการ
 (.....) (.....)

(ลงชื่อ).....ประธานกรรมการ
 (.....)

วันที่..... เดือน..... พ.ศ.



ความเห็นของผู้อำนวยการสถานศึกษา

ตรวจสอบแล้วเห็นว่า

- มีคุณสมบัติครบถ้วนตามหลักเกณฑ์
- ขาดคุณสมบัติ

(ลงชื่อ).....
 (.....)

ตำแหน่งผู้อำนวยการสถานศึกษา

วันที่..... เดือน..... พ.ศ.

รายนาม/นาย/นาง/นางสาว.....

วฐ.3(2.5)
ตัวบ่งชี้

	ระดับคุณภาพ				
	ปีที่ 1	ปีที่ 2	ปีที่ 3	ปีที่ 4	ปีที่ 5
1. ด้านการจัดการเรียนการสอน					
1.1 การสร้างและหรือพัฒนาหลักสูตร					
1.2 การจัดการเรียนรู้					
1.2.1 การออกแบบหน่วยการเรียนรู้					
1.2.2 การจัดทำแผนการจัดการเรียนรู้/แผนการจัดการศึกษาเฉพาะบุคคล/แผนการสอนรายบุคคล/แผนการจัดประสบการณ์					
1.2.3 กลยุทธ์ในการจัดการเรียนรู้					
1.2.4 คุณภาพผู้เรียน					
1.3 การสร้างและการพัฒนา สื่อ นวัตกรรมเทคโนโลยีทางการศึกษาและแหล่งเรียนรู้					
1.4 การวัดและประเมินผลการเรียนรู้					
1.5 การวิจัยเพื่อพัฒนาการเรียนรู้					
2. การบริหารจัดการชั้นเรียน					
2.1 การบริหารจัดการชั้นเรียน					
2.2 การจัดระบบดูแลช่วยเหลือผู้เรียน					
2.3 การจัดทำข้อมูลสารสนเทศ และเอกสารประจำชั้นเรียนหรือประจำวิชา					
3. ด้านการพัฒนาตนเองและพัฒนาวิชาชีพ					
3.1 การพัฒนาตนเอง					
3.2 การพัฒนาวิชาชีพ					
สรุปผลการประเมิน	○ ผ่าน ○ ไม่ผ่าน	○ ผ่าน ○ ไม่ผ่าน	○ ผ่าน ○ ไม่ผ่าน	○ ผ่าน ○ ไม่ผ่าน	○ ผ่าน ○ ไม่ผ่าน



แผ่นงานที่ 8
8.ผลการประเมินฯ 5ปีแรก

ครบปีการศึกษา
ผอ.กรอกข้อมูลใน วฐ3
แล้วไปบันทึกในแผ่นงานที่ 8
ผลผ่านไม่ผ่านจะปรากฏขึ้น

ผอ. สถานศึกษาจะเกี่ยวข้องกับ Logbook ตรงไหน

1. การรับรองข้อมูลในตามรายการต่างๆ ในโปรแกรม logbook (แผ่นงานที่ 1, 2, 3, 4, 5, 6,7)
2. บันทึกผลการประเมินการปฏิบัติงานของครู ในแผ่นงานที่ 8
3. ตรวจสอบและลงนามในแบบรายงาน (วฐ.2,3 :ทุกภาคเรียน)/วฐ.1 : เมื่อส่ง)
4. สำเนาโปรแกรม LTeacher (ภาคเรียนละ 1 ไฟล์) และสำเนาไฟล์ทั้งหมดส่งให้ สพท.

การตั้งชื่อไฟล์ Logbook

ครู

LTeacher -เลข 13 หลัก-ชื่อ-นามสกุล

LTeacher-1234567891234-สมชาย-ใจดี

ผอ.สถานศึกษา

LTeacher-1234567891234-สมชาย-ใจดี-ปีการศึกษา-ภาคเรียน

LTeacher-1234567891234-สมชาย-ใจดี-2560-1

ภาคเรียนที่ 1/2560

LTeacher-1234567891234-สมชาย-ใจดี-2560-2

ภาคเรียนที่ 2/2560



ครู ภาษาไทย

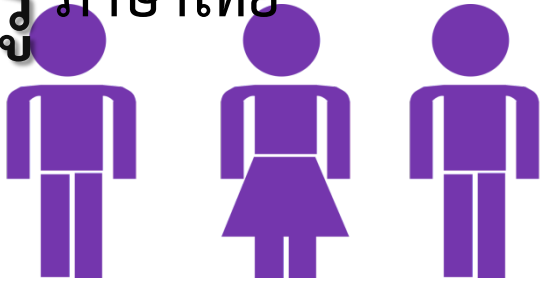

01 02 03

สมชาย สมหญิง สมหวัง

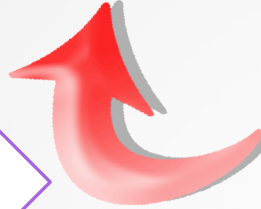

ผอ.

ครู คณิตศาสตร์

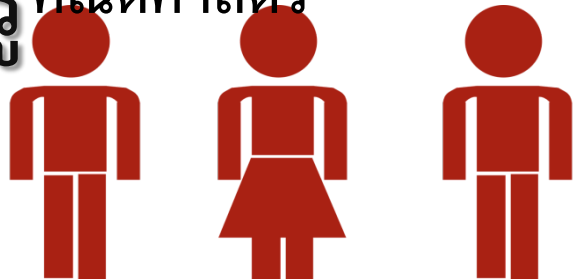

04 05 06

สมทรง สมปอง สมหมาย

ภาษาไทย

01	02	03
สมชาย	สมหญิง	สมหวัง
F01	F01	F01
F02	F02	F02
...

คณิตศาสตร์

04	05	06
สมทรง	สมปอง	สมหมาย
F01	F01	F01
F02	F02	F02
...



สพท./ส่วนราชการ จะต้องตรวจสอบ Logbook อย่างไร

สพท./ส่วนราชการ/กศจ./อ.ก.ค.ศ. ส่วนราชการฯ เกี่ยวข้องกับ Logbook อย่างไร

1. ตรวจสอบความถูกต้อง

1.1 ตรวจสอบจากแผ่นงาน วฐ.1 กับ logbook

1.2 ตรวจสอบจากแผ่นงาน วฐ.1 กับ วฐ.2-3

3. ลงนามในแผ่นงาน วฐ.1

วฐ.1

๒๖

วฐ.1

แบบคำขอมีวิทยฐานะหรือเลื่อนวิทยฐานะ ตำแหน่งครู



ดูชื่อไฟล์ที่นำส่ง

LTeacher-
12345678901
23-นายสม
ชาย-ใจดี

1. ข้อมูลทั่วไป

ชื่อผู้ขอ นาย/นาง/นางสาว..... นามสกุล..... อายุ..... ปี
คุณวุฒิ..... ตำแหน่งครู วิทยฐานะ.....
รับเงินเดือนอันดับ คศ. ขั้น/เงินเดือน บาท
สถานศึกษา/หน่วยงานการศึกษา.....
จังหวัด..... สำนักงานเขตพื้นที่การศึกษาประถมศึกษา/มัธยมศึกษา..... เขต

แผ่นงานที่ 1

1. ข้อมูลส่วนบุคคล

ข้อมูลส่วนบุคคล

1	คำนำหน้าชื่อ	นาย	เลขที่บัตรประชาชน	1 2345 67891 23 4
	ชื่อ	สมชาย	คุณวุฒิ	ปริญญาตรี (4 ปี) คบ. การสอนภาษาไทย
	นามสกุล	ใจดี		
2	ตำแหน่งปัจจุบัน	ครู	เลขที่ตำแหน่ง	1234
	วิทยฐานะ	ครูชำนาญการพิเศษ	ตั้งแต่วันที่	25 มกราคม 2555
	เงินเดือน	25,000 บาท		
3	ชื่อสถานศึกษา	โรงเรียนอนุบาลวัดปรีดิยาศ	แขวง/ตำบล	บ้านพานถม
	เขต/อำเภอ	พระนครศรีอยุธยา	จังหวัด	กรุงเทพฯ 84
	รหัสไปรษณีย์	10200		

2. วิชา/สาขา/กลุ่มสาระการเรียนรู้ที่ทำการสอน จำนวน.....วิชา รวม.....ชั่วโมง/สัปดาห์
(ให้รายงาน ทุกวิชา/สาขา/กลุ่มสาระการเรียนรู้ ทุกชั้น/ระดับ ที่ทำการสอน นับแต่วันที่ยื่นคำขอ ย้อนหลังไป
5 ปีการศึกษาติดต่อกัน)

2.1 ปีการศึกษา

วิชา/สาขา/กลุ่มสาระการเรียนรู้.....ชั้น/ระดับ.....จำนวน.....ชั่วโมง/สัปดาห์

วิชา/สาขา/กลุ่มสาระการเรียนรู้.....ชั้น/ระดับ.....จำนวน.....ชั่วโมง/สัปดาห์

2.2 ปีการศึกษา

แผ่นงานที่ 9-2 สำหรับบันทึก
เพื่อกรอกแบบ วฐ.2

สำหรับบันทึกข้อมูลเพื่อกรอก

สีเหลืองสำหรับครู

ปีการศึกษา/ ปีงบประมาณ	ภาคเรียนที่	วันแรกของการ บันทึกในภาคเรียน	วันสุดท้ายของการ บันทึกในภาคเรียน	ชั่วโมงสอนตาม ตารางสอน	ชั่วโมงงาน สนับสนุนการ จัดการเรียนรู้	ชั่วโมงงาน ตอบสนอง นโยบายและจุดเน้น	ชั่วโมง PLC	รวมชั่วโมง
2560	1	16 พฤษภาคม 2560	31 ตุลาคม 2560	248:20	154:00	44:00	52:00	498:20
2560	2	1 พฤศจิกายน 2560	15 พฤษภาคม 2561	265:00	50:00	30:00	00:00	345:00
2561	1							

แผ่นงานที่ 2 การมอบหมายงานสอน

NO	ปีการศึกษา/ ปีงบประมาณ	ภาค เรียนที่	กลุ่มสาระที่สอน/สาขาวิชาที่สอน/ วิชาที่สอน	สาขาวิชา/กลุ่มวิชาที่สอน (ถ้ามี)	ชื่อวิชาที่สอน/วิชา ที่อบรม	จำนวนคาบต่อ สัปดาห์/หลักสูตร	การรับรองของ ผอ. สถานศึกษา
1	2560	1	ภาษาไทย	ภาษาไทย	ภาษาไทย	20	ถูกต้อง
2	2561	1	คณิตศาสตร์	คณิตศาสตร์	คณิตศาสตร์	16	ถูกต้อง
3	2562	1	วิทยาศาสตร์	วิทยาศาสตร์	วิทยาศาสตร์	12	ถูกต้อง

3. วิทยาลัยฯ ที่ขอ

○ วิทยาลัยฯ ครุชำนาญการ

○ วิทยาลัยฯ ครุชำนาญการพิเศษ

○ วิทยาลัยฯ เชี่ยวชาญ

เสนอผลงานทางวิชาการ สาขาวิชา/กลุ่มสาระการเรียนรู้/.....

1. เรื่อง.....

2. เรื่อง.....

○ วิทยาลัยฯ เชี่ยวชาญพิเศษ

เสนอผลงานทางวิชาการ สาขาวิชา/กลุ่มสาระการเรียนรู้/.....

1. เรื่อง.....

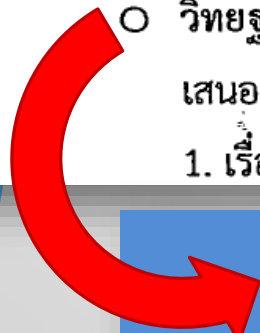

แผ่นงานที่ 1

1. ข้อมูลส่วนบุคคล

Logbook

ข้อมูลส่วนบุคคล

5 มีความประสงค์จะยื่นขอรับการประเมินเพื่อขอมีหรือเลื่อนวิทยฐานะใด

ครู เชี่ยวชาญ

โปรดกรอกข้อมูลในข้อ 6

4. คุณสมบัติของผู้ขอ

<p>สำหรับผู้ขอมีวิทยฐานะหรือเลื่อนวิทยฐานะ</p>	<p>การตรวจสอบ คุณสมบัติ ของคณะกรรมการ</p>
<p>4.1 การดำรงตำแหน่งปัจจุบัน</p> <p><input type="radio"/> ตำแหน่งครู</p> <p>ตั้งแต่วันที่ ถึงวันที่</p> <p>จำนวน ปี เดือน</p> <p><input type="radio"/> ตำแหน่งครู วิทยฐานะครูชำนาญการ</p> <p>ตั้งแต่วันที่ ถึงวันที่</p> <p>จำนวน ปี เดือน</p>	<p><input type="radio"/> มีคุณสมบัติ</p> <p><input type="radio"/> ขาดคุณสมบัติ</p> <p>ระบุเหตุผล.....</p> <p>.....</p> <p>.....</p> <p>.....</p> <p>.....</p>

ดูจาก ก.พ.7 หรือ ก.ค.ศ.16

4.2 จำนวนชั่วโมงการปฏิบัติงาน ย้อนหลัง 5 ปีติดต่อกัน นับถึงวันที่ยื่นคำขอ

ชั่วโมงการปฏิบัติงาน	ปีที่ 1	ปีที่ 2	ปีที่ 3	ปีที่ 4	ปีที่ 5
	(ตั้งแต่วันที่ ถึงวันที่)	(ตั้งแต่วันที่ ถึงวันที่)	(ตั้งแต่วันที่ ถึงวันที่)	(ตั้งแต่วันที่ ถึงวันที่)	(ตั้งแต่วันที่ ถึงวันที่ยื่นคำขอ)
1) ชั่วโมงสอนตาม ตารางสอน					
2) งานสนับสนุน การจัดการเรียนรู้ - ปฏิบัติงานบริหาร วิชาการ งานบริหาร งานบุคคล งานบริหาร งบประมาณ หรือ งานบริหารงานทั่วไป - การมีส่วนร่วมใน ชุมชนการเรียนรู้ทาง วิชาชีพ (PLC)					
3) งานตอบสนอง นโยบายและจุดเน้น					
รวม					

แผ่นงานที่ 9-1 สรุป logbook

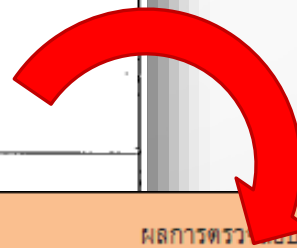

ปี	ตั้งแต่วันที่	ถึงวันที่	ผลการตรวจนับชั่วโมงการปฏิบัติงาน						
			สอนตามตารางสอน	ตรวจสอบ ชั่วโมงสอนนับ ค่า/สัปดาห์	สนับสนุนการจัดการ เรียนรู้	ตอบสนอง นโยบาย และจุดเน้น	รวม+PLC	สรุปผล	
1	10 กุมภาพันธ์ 2558	9 กุมภาพันธ์ 2559	00:00		00:00	00:00	00:00		
2	10 กุมภาพันธ์ 2559	9 กุมภาพันธ์ 2560	00:00		00:00	00:00	00:00		
3	10 กุมภาพันธ์ 2560	9 กุมภาพันธ์ 2561	463:20	ผ่าน	204:00	74:00	791:20	ไม่ครบ	
4	10 กุมภาพันธ์ 2561	9 กุมภาพันธ์ 2562	629:10	ผ่าน	100:00	60:00	839:10	ครบ	
5	10 กุมภาพันธ์ 2562	9 กุมภาพันธ์ 2563	652:30	ผ่าน	100:00	60:00	862:30	ครบ	

4.3 การมีวินัย คุณธรรม จริยธรรมและจรรยาบรรณวิชาชีพ ย้อนหลัง 5 ปี นับถึงวันที่ยื่นคำขอ

(1) การถูกลงโทษทางวินัย

ไม่เคย

เคย สถานที่..... คำสั่ง..... เลขที่...../.....
ลงวันที่..... ตั้งแต่วันที่.....

(2) การถูกลงโทษทางจรรยาบรรณวิชาชีพ

ไม่เคย

เคย สถานที่..... คำสั่ง..... เลขที่...../.....
ลงวันที่..... ตั้งแต่วันที่.....



ดูจาก ก.พ.7 หรือ ก.ค.ศ.16

4.5 ผลการประเมินผลงานที่เกิดจากการปฏิบัติหน้าที่ในตำแหน่งและวิทยฐานะที่ดำรงอยู่
ย้อนหลัง 5 ปีการศึกษาติดต่อกัน นับถึงวันที่สิ้นสุดปีการศึกษาก่อนวันที่ยื่นคำขอ

ผลการประเมิน	ปีการศึกษา	ปีการศึกษา	ปีการศึกษา	ปีการศึกษา	ปีการศึกษา
ผลงานที่เกิด จากการปฏิบัติ หน้าที่	<input type="radio"/> ผ่าน <input type="radio"/> ไม่ผ่าน	<input type="radio"/> ผ่าน <input type="radio"/> ไม่ผ่าน	<input type="radio"/> ผ่าน <input type="radio"/> ไม่ผ่าน	<input type="radio"/> ผ่าน <input type="radio"/> ไม่ผ่าน	<input type="radio"/> ผ่าน <input type="radio"/> ไม่ผ่าน

แผ่นงานที่ 8 ผลการประเมินฯ

งานที่เกิดจากการปฏิบัติหน้าที่

รายการประเมิน	ผลการประเมิน				
	ปีการศึกษา / ปีงบประมาณ 2560	ปีการศึกษา / ปีงบประมาณ 2561	ปีการศึกษา / ปีงบประมาณ 2562	ปีการศึกษา / ปีงบประมาณ 2563	ปีการศึกษา / ปีงบประมาณ 2564
3.1 การพัฒนาตนเอง	4	4	4	4	4
3.2 การพัฒนาวิชาชีพ	4	4	4	4	4
ผลการประเมินในแต่ละปีการศึกษา	ผ่าน	ผ่าน	ผ่าน	ผ่าน	ผ่าน
หมายเหตุ สรุปลผลการประเมินนี้ยังไม่รวมถึงการประเมินผลงานทางวิชาการในวิทยฐานะเชี่ยวชาญหรือเชี่ยวชาญพิเศษ					
	ผอ.ประเมิน		คอมพิวเตอร์ประมวลเอง		

ข้าพเจ้าขอรับรองว่าข้อมูลดังกล่าวข้างต้นถูกต้องและตรงตามความเป็นจริงทุกประการ พร้อมนี้ได้แนบ

เอกสารหลักฐานมาด้วยแล้ว

(ลงชื่อ).....ผู้ขอ

(.....)

ตำแหน่ง.....

วันที่..... เดือน..... พ.ศ.



แผ่นงานที่ 1

1. ข้อมูลส่วนบุคคล

การลงนามเพื่อรับรอง

ลงชื่อ

วัน/เดือน/ปี ที่เริ่มบันทึก

วัน/เดือน/ปี ที่ขอมีวิทยฐานะหรือเลื่อนวิทยฐานะ
หมายเหตุ กรอกวันเดียวกับแบบ วฐ.1 หน้า 5

การรับรองของตนเอง

สมชาย ใจดี

(นายสมชาย ใจดี)

5 กรกฎาคม 2560

10 กุมภาพันธ์ 2563

92

ความเห็นของผู้อำนวยการสถานศึกษา

ตรวจสอบแล้วเห็นว่า

- มีคุณสมบัติครบถ้วนตามหลักเกณฑ์
- ขาดคุณสมบัติ

(ลงชื่อ).....

(.....)

ตำแหน่งผู้อำนวยการสถานศึกษา

วันที่..... เดือน..... พ.ศ.

ความเห็นของผู้อำนวยการสำนักงานเขตพื้นที่การศึกษา

ตรวจสอบแล้วเห็นว่า

- มีคุณสมบัติครบถ้วนตามหลักเกณฑ์
- ขาดคุณสมบัติ

(ลงชื่อ).....

(.....)

ตำแหน่งผู้อำนวยการสำนักงานเขตพื้นที่การศึกษา

วันที่..... เดือน..... พ.ศ.

แผ่นงานที่ 1

1. ข้อมูลส่วนบุคคล

ลงชื่อ	สมหวัง ตั้งใจ	12 กุมภาพันธ์ 2560
	(นาย สมหวัง ตั้งใจ)	วัน/เดือน/ปี
ตำแหน่ง	ผู้อำนวยการโรงเรียนอนุบาลวัดปรีนิรายก	
กรณีที่ไม่ได้มีการปรับปรุงหรือแก้ไขข้อมูลในหน้านี้ ให้ผอ.สถานศึกษาที่เป็นผู้บังคับบัญชา		
ลงชื่อ		12 พฤษภาคม 2561
	(นาย)	วัน/เดือน/ปี
ตำแหน่ง	ผู้อำนวยการโรงเรียน....	
ลงชื่อ		12 สิงหาคม 2562
	(นาย)	วัน/เดือน/ปี
ตำแหน่ง	ผู้อำนวยการโรงเรียน....	
ลงชื่อ		12 มีนาคม 2563
	(นาย)	วัน/เดือน/ปี
ตำแหน่ง	ผู้อำนวยการโรงเรียน....	



????????

ภาคปฏิบัติ

เมื่อได้รับโปรแกรม LTeacher ให้ดำเนินการดังนี้

1. คลิกเมาส์ด้านขวาที่โปรแกรม LTeacher
2. เลือกที่ Rename แล้วคลิกเมาส์ด้านซ้าย

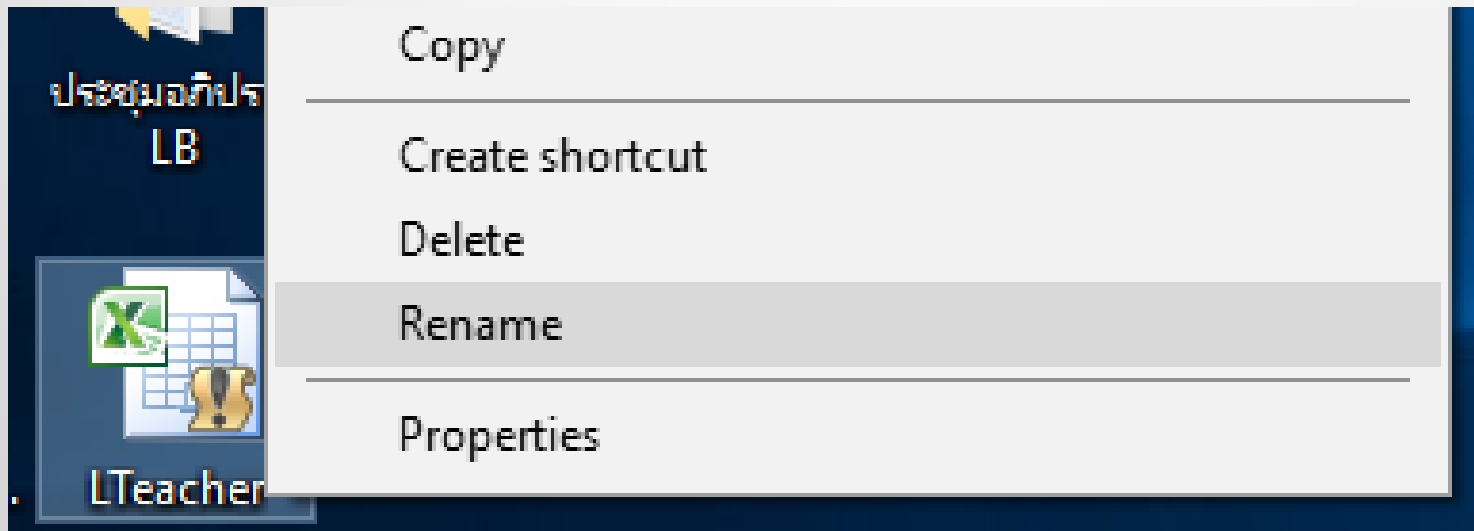

ภาคปฏิบัติ

เมื่อได้รับโปรแกรม LTeacher ให้ดำเนินการดังนี้

3. ตั้งชื่อโปรแกรมใหม่ตามรูปแบบ คือ

LTeacher -เลข 13 หลัก-ชื่อ-นามสกุล

4. เปิดโปรแกรม LTeacher

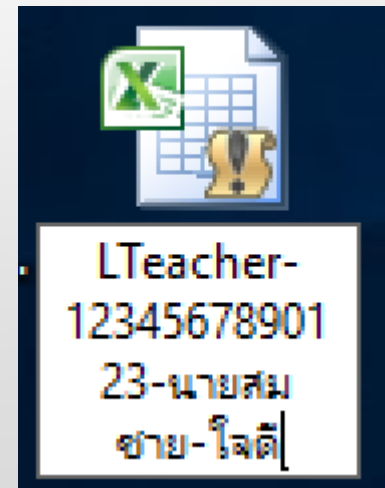
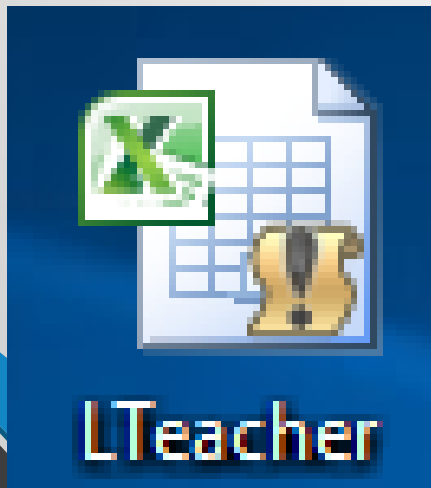

ภาคปฏิบัติ

แผนงานที่ 9 ตรวจสอบความสอดคล้องของเครื่องคอมพิวเตอร์ กับระบบโปรแกรม

ปีการศึกษา/ปีงบประมาณ		ผลการตรวจสอบชั่วโมงการปฏิบัติงาน						ผลการท...	
สอนตาม	ตารางสอน	ตรวจสอบชั่วโมง	สนับสนุนการ	ตอบสนองนโยบาย	รวม+	สรุปผล	จำนวน	ตรวจ	
สอนตาม	ตารางสอน	สอนชั้นต่ำ/ศัพท์	จัดการเรียนรู้	และจุดเน้น	PLC				
ปีการศึกษา/ปีงบประมาณ		สรุปผลการตรวจสอบคุณสมบัติสำหรับการขอมีวิทยฐานะหรือเลื่อนวิทยฐานะ ครูเชี่ยวชาญ						สรุปผล	
สอนตาม		ข้อมูลรายบุคคลสำหรับการขอมีวิทยฐานะหรือเลื่อนวิทยฐานะ ครูเชี่ยวชาญ						ชื่อ นายสมชาย ใจดี ตำแหน่ง ครู วิทยฐานะ	
สอนตาม		สรุปผลการตรวจสอบคุณสมบัติสำหรับการขอมีวิทยฐานะหรือเลื่อนวิทยฐานะ ครูเชี่ยวชาญ						มีคุณสมบัติไม่ครบ	
ปีการศึกษา/ปีงบประมาณ		1. ระยะเวลาการดำรงตำแหน่ง 5 ปี 11 เดือน 1 วัน (ระยะเวลาครบ)							
ปีการศึกษา/ปีงบประมาณ		2. ระยะเวลาการปฏิบัติงาน/การอบรมและพัฒนาดตนเอง/PLC/การประเมินผลงานฯ							
ปีการศึกษา/ปีงบประมาณ		สรุปผลการตรวจสอบคุณสมบัติสำหรับการขอมีวิทยฐานะหรือเลื่อนวิทยฐานะ ครูเชี่ยวชาญ						#VALUE!	
ปีการศึกษา/ปีงบประมาณ		ข้อมูลรายบุคคลสำหรับการขอมีวิทยฐานะหรือเลื่อนวิทยฐานะ ครูเชี่ยวชาญ						ชื่อ นายสมชาย ใจดี ตำแหน่ง ครู วิทยฐานะ	
ปีการศึกษา/ปีงบประมาณ		1. ระยะเวลาการดำรงตำแหน่ง 5 ปี 8 เดือน 18 วัน (ระยะเวลาครบ)							
ปีการศึกษา/ปีงบประมาณ		2. ระยะเวลาการปฏิบัติงาน/การอบรมและพัฒนาดตนเอง/PLC/การประเมินผลงานฯ							

1

2

กรณีที่ใช้ระบบปฏิบัติการ Windows 7

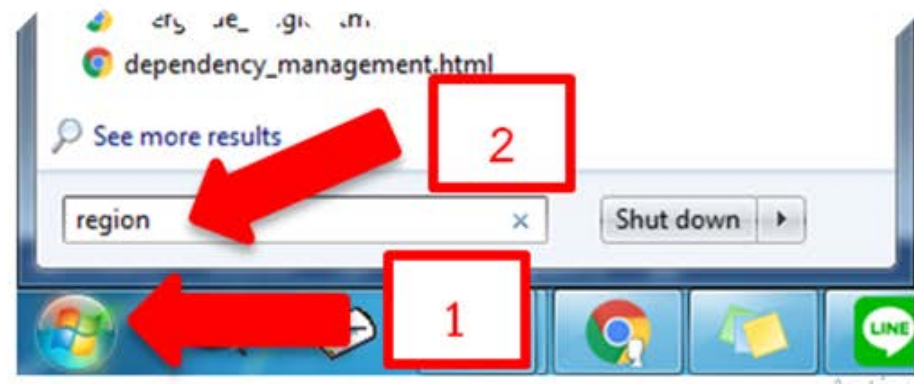
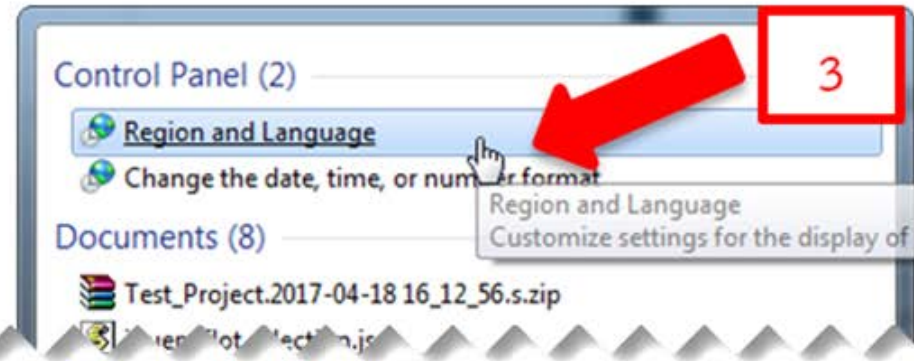
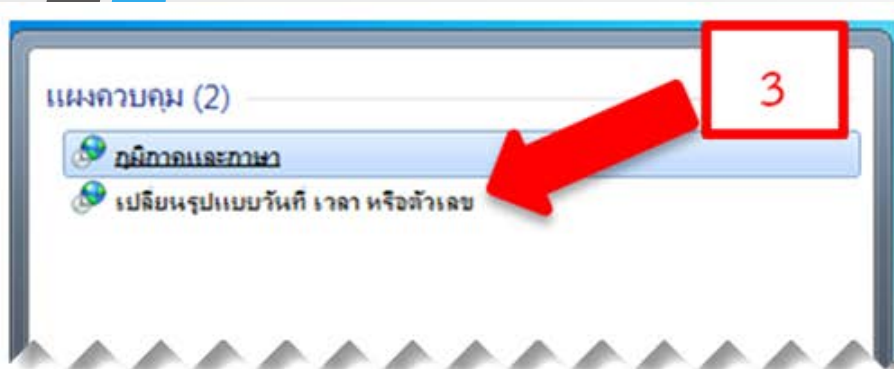

กรณีที่ใช้ระบบปฏิบัติการ Windows 7

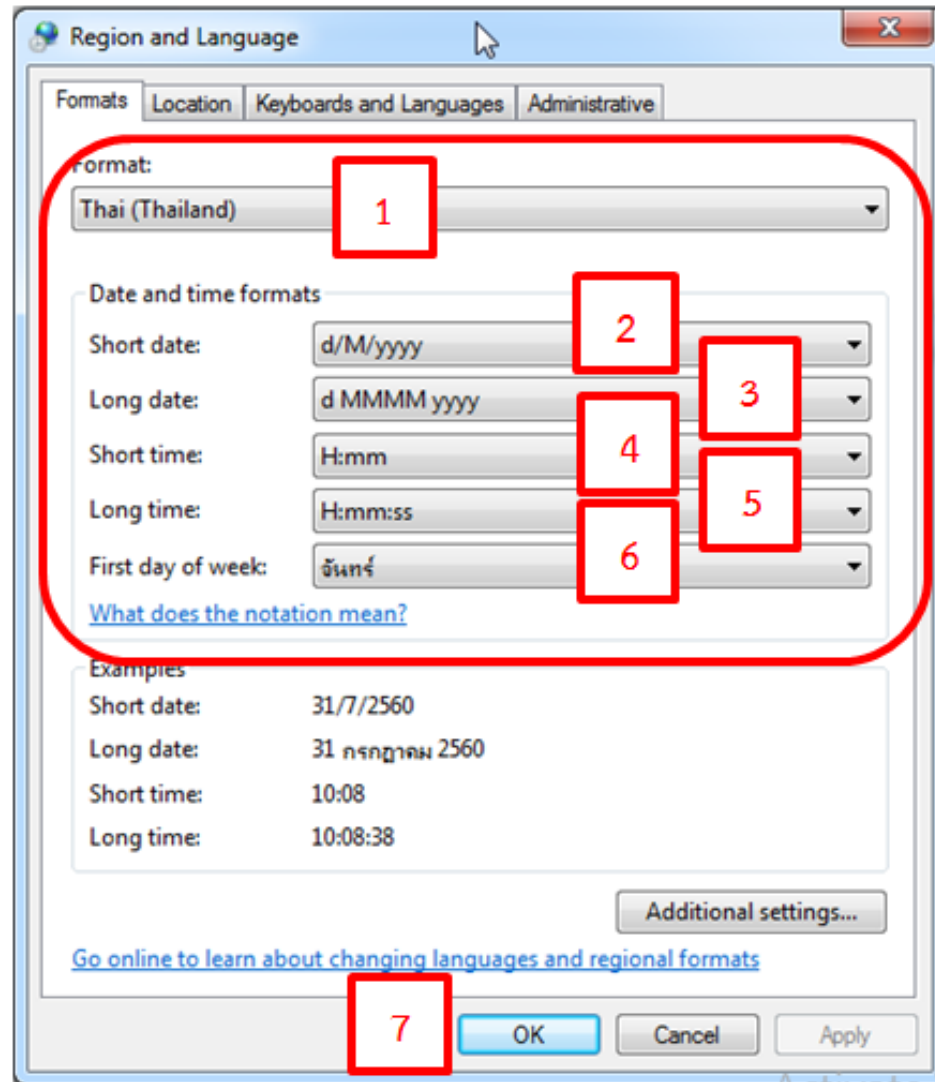
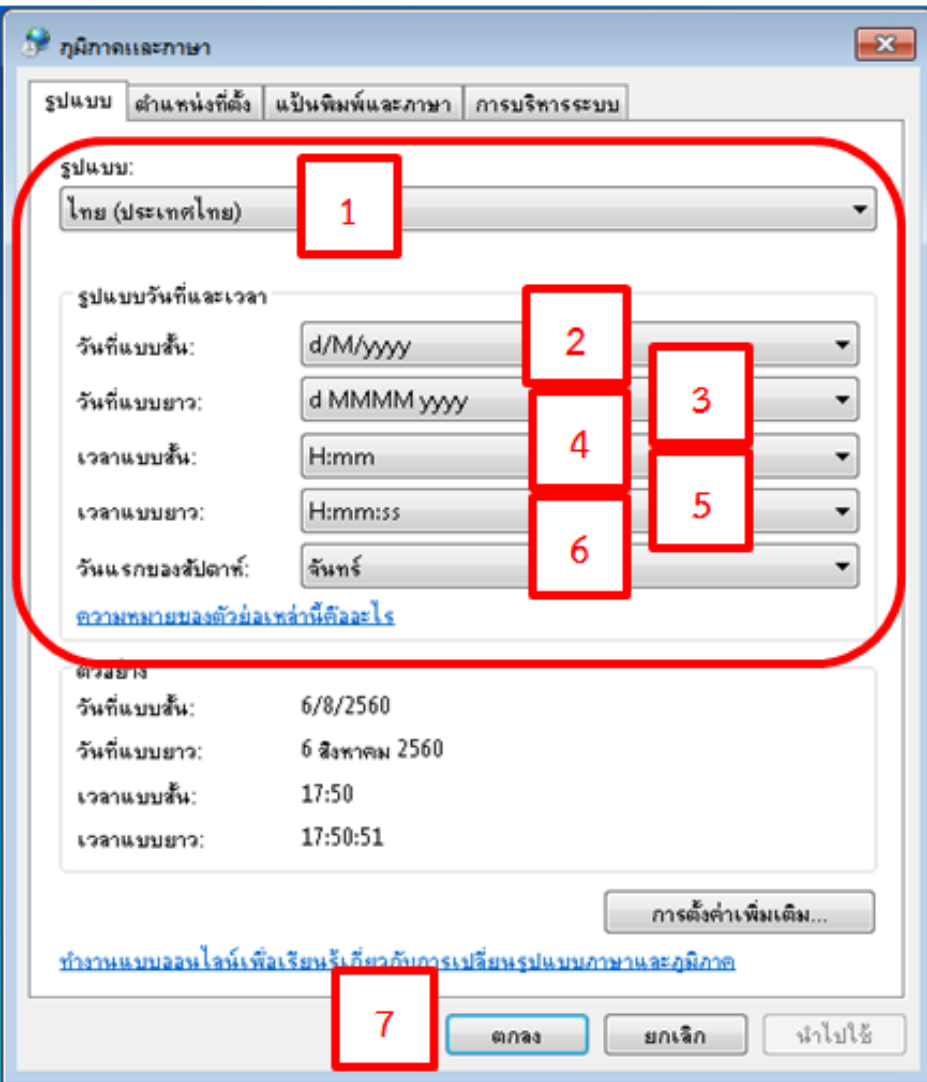

กรณีที่ใช้ระบบปฏิบัติการ Windows 10

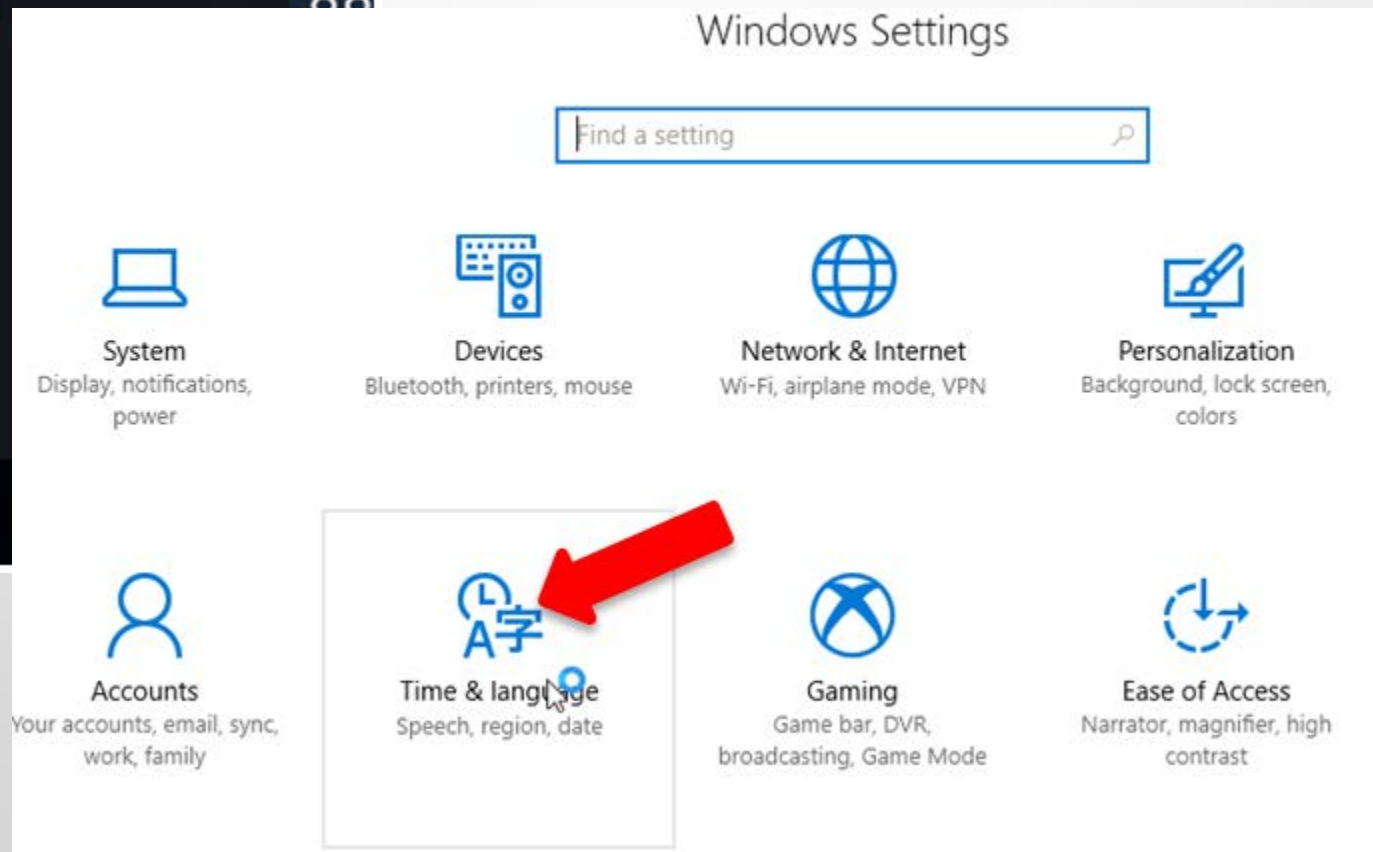
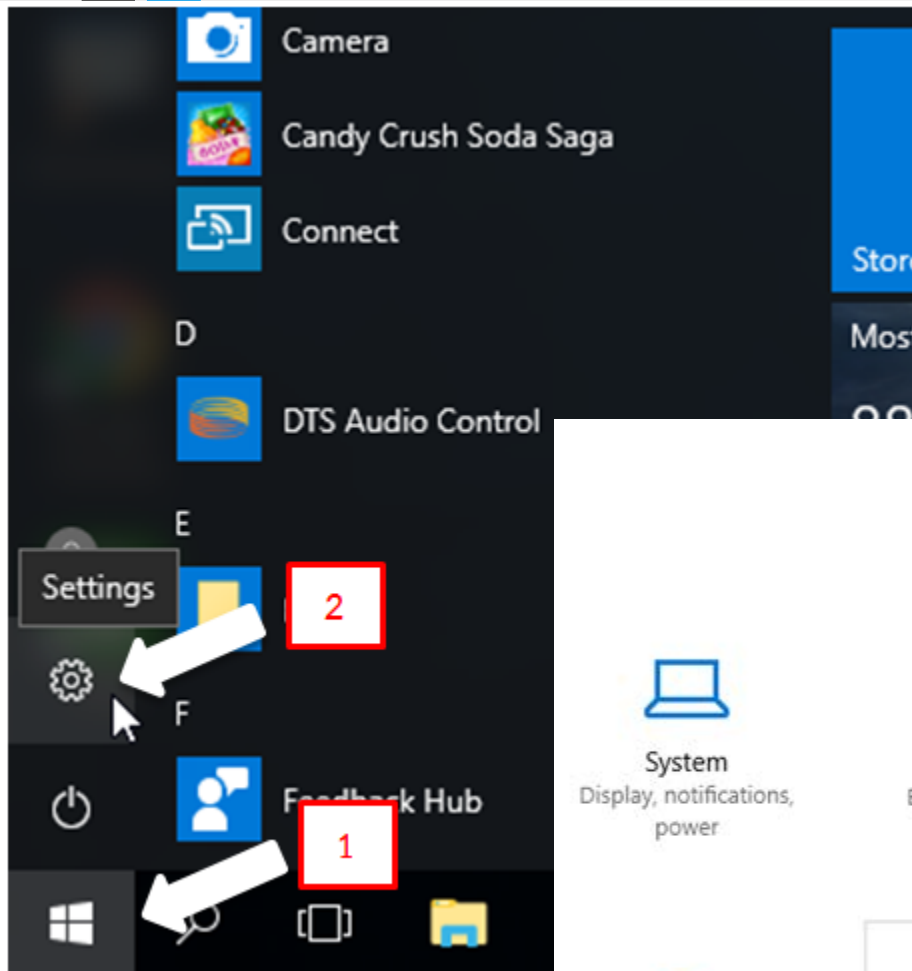

กรณีที่ใช้ระบบปฏิบัติการ Windows 10

The screenshot shows the Windows 10 Settings application, specifically the 'Date & time' section. The left sidebar shows 'Home' at the top, followed by a search bar 'Find a setting', and then 'Time & language' with sub-options: 'Date & time' (selected), 'Region & language', and 'Speech'. The main content area is titled 'Date & time' and includes a 'Change date and time' button. Below that is the 'Time zone' dropdown menu, currently set to '(UTC+07:00) Bangkok, Hanoi, Jakarta'. There is also a toggle for 'Adjust for daylight saving time automatically' which is currently 'Off'. The 'Show additional calendars in the taskbar' dropdown is set to 'Don't show additional calendars'. At the bottom, the 'Formats' section lists: 'First day of week: Sunday', 'Short date: 8/1/2017', 'Long date: Tuesday, August 1, 2017', 'Short time: 9:23 PM', and 'Long time: 9:23:48 PM'. A red arrow points to the blue link 'Change date and time formats' at the bottom of the Formats section.

Home

Find a setting

Time & language

Date & time

Region & language

Speech

Date & time

Change date and time

Change

Time zone

(UTC+07:00) Bangkok, Hanoi, Jakarta

Adjust for daylight saving time automatically

Off

Show additional calendars in the taskbar

Don't show additional calendars

Formats

First day of week: Sunday

Short date: 8/1/2017

Long date: Tuesday, August 1, 2017

Short time: 9:23 PM

Long time: 9:23:48 PM

[Change date and time formats](#)

กรณีที่ใช้ระบบปฏิบัติการ Windows 10

⚙️ Change date and time formats

First day of week

Sunday 1

Short date

dd-MMM-yy 2

Long date

dddd, MMMM d, yyyy 3

Short time

h:mm tt 4

Long time

h:mm:ss tt 5

การโปรแกรม Excel ทำตามคู่มือ

ข้อสังเกต/ข้อควรระวัง

1. ต้องบันทึกเลข 13 หลักให้ถูกต้อง
2. การบันทึกวันเดือนปี ควรใช้รูปแบบตัวเลข ดังนี้
5/07/2560 (วันที่ 5 กรกฎาคม พ.ศ.2560)
3. ระมัดระวังการบันทึกวันเดือนปีของแต่ละรายการ
4. ต้องระบุตำแหน่งวิทยฐานะและวันเดือนปีที่ดำรงตำแหน่ง
ในปัจจุบันให้ถูกต้อง
5. เมื่อมีหรือเลื่อนวิทยฐานะใหม่ ให้เริ่มบันทึกเป็นไฟล์ใหม่

Logbook พร้อมกันทั่วประเทศ

1. Power Point Logbook

2. โปรแกรม Logbook

3. คู่มือการใช้ Logbook



Thank you

ชุมชนและการสื่อสาร

เกี่ยวกับหลักเกณฑ์ฯ : 02-280-3223 หรือ 02-280-1029

เกี่ยวกับโปรแกรม Logbook : 02-280-2841

Email : it.otepc@gmail.com

 Facebook Group : **Logbook Teacher - บันทึกประวัติการปฏิบัติงาน สำหรับข้าราชการครู**

1. <http://test-lteacher.otepc.go.th/>.